

Steirische
Eigenleistungsprüfanstalt
KALSDORF
2018



Landwirtschaftsschule
Hatzen Dorf



Das Land
Steiermark





GENOSTAR

„ Ein Zuchtprogramm in perfekter Balance. “





GS ZUERICH (ZAUBER / ILION) NK-geprüft

-  Fruchtbarkeit
-  Persistenz
-  Fundament





GS MUNDL PP (MAHANGO Pp / WITAM PS)

-  Reinerbig hornlos
-  Milch
-  Rahmen





GS VORSPRUNG (VASSLI / GS HIMALAYA)

-  Milch
-  Melkbarkeit
-  Exterieur





GS SUPERBOY (SUPERHERO / TRIBUNE)

-  Eutergesundheit
-  Körper
-  Euter



GS BULL Pp (BLUEPRINT Pp / APOLLO)

-  Mischerbig hornlos
-  Fleisch
-  Feiner Knochenbau

Prüfbericht

2018



Land Steiermark
Eigenleistungsprüfanstalt
für Rinder in Kalsdorf - Ilz
8361 Hatzendorf 110
Tel. Nr.: 03155-2252 Fax: 03155-3644
E-mail: lfshatzen@stmk.gv.at

in Zusammenarbeit mit der
Landeskammer für Land- und Forstwirtschaft Steiermark

Herausgeber:

Land- und Forstw. Fachschule, 8361 Hatzendorf 110

Direktor Hofrat Dipl.-Ing. Franz Patz

Rinderzucht Steiermark - Ing. Reinhard Pfleger

8772 Traboch, Industriepark West 7

Tel. Nr.: 03833-20070-11 oder 03332-61994, Fax: 03833-20070-25

E-mail: pfleger@rinderzucht-stmk.at

Landeskammer für Land- und Forstwirtschaft Stmk.

8011 Graz, Hamerlinggasse 3

Tierzuchtdirektor Dipl.-Ing. Dr. Horst Jauschnegg

Tel.Nr.: 0316-8050-1220, E-Mail: horst.jauschnegg@lk-stmk.at

Inhaltsverzeichnis

Vorwort Landesrat Johann Seitinger

Vorwort Tierzuchtdirektor Dipl.-Ing. Dr. Horst Jauschnegg

Vorwort Direktor Hofrat Dipl.-Ing. Franz Patz

Eigenleistungsprüfung 2018

- 1. Prüfkapazität**
- 2. Prüfmethode**
- 3. Ankaufsvarianten**
- 4. Anmeldungen**
- 5. Die wichtigsten Gründe für die ELP**
- 6. Fütterung**
- 7. Gesundheitsstatus**
- 8. Tägliche Gewichtszunahmen im Prüfzeitraum**
 - 8.1. Fleckvieh**
 - 8.2. Braunvieh**
 - 8.3. Fleischrassen**
- 9. Kennzahlen der eingestellten Kälber**
 - 9.1. Fleckvieh**
 - 9.2. Braunvieh**
- 10. Stiere für den Prüfeinsatz**
 - 10.1. Fleckvieh**
 - 10.2. Braunvieh**
- 11. Abgangsübersicht**
 - 11.1. Fleckvieh**
 - 11.2. Braunvieh**
 - 11.3. Fleischrassen**
- 12. Tabellen**



Steirische Rinderwirtschaft heißt Qualität auf höchstem Niveau.

In Anbetracht der massiven Herausforderungen, die sich derzeit auf den Lebensmittelmärkten auftun, sehnt sich so mancher wieder nach der guten alten Zeit der Quoten, Kontingente und Marktreglements. Es ist jedoch kaum mehr möglich, das internationale Marktgeschehen auf starre Reglements zurückzuführen. Diese Situation wirkt sich spürbar auch auf unsere heimischen bäuerlichen Familienbetriebe aus, welche mit einem massiven Preisdruck in der Rindfleisch- und Milcherzeugung zu kämpfen haben. Umso wichtiger ist es, innovativ auf diesen internationalen Trend

zu reagieren und die steirische Rinder- und Milchwirtschaft stetig auf höchstem Niveau durch konsequente Umsetzung der Zuchtprogramme und einer nachhaltigen Qualitätssicherung weiterzuentwickeln.

Die steirische Milch- und Rinderwirtschaft ist nicht nur eine tragende Säule unseres heimischen Grünland-, Alm- und Berggebietes, sondern auch Grundlage von tausenden Arbeitsplätzen in unserem Land. Die Milcherzeugung in der Steiermark hat mit knapp 575 Mio. Kilogramm im Jahr 2017 einen neuen Rekord erreicht. Bedauerlicherweise wird der große Produktionsaufwand nicht entsprechend über korrekte Marktpreise abgegolten. In Zeiten turbulenter Marktsituationen muss es daher unser Ziel sein, die Herkunft und Qualität stärker in den Mittelpunkt der Konsumentinnen und Konsumenten zu rücken, um letztendlich dadurch auch faire Preise für die bäuerlichen Produzenten zu erreichen.

Der vorliegende Prüfbericht zeigt, dass die steirische Qualität in der Milch- und Rinderwirtschaft höchst renommiert ist. Dahinter stecken sehr viel Arbeit und eine hohe Fachkenntnis. Ich möchte mich an dieser Stelle daher bei allen bäuerlichen Betrieben bedanken, welche zur kulinarischen Schatzkammer unseres Landes einen wertvollen Beitrag leisten. Mein besonderer Dank gilt aber auch allen Mitarbeiterinnen und Mitarbeitern, welche den diesjährigen Hatzendorfer Rinderfachttag wieder in unverwechselbarer und beeindruckender Weise gestalten.

Landesrat Ök.-Rat. Johann Seitinger



Die Rinder- und Milchwirtschaft sind tragende Säulen der heimischen Landwirtschaft. Als Königsdisziplin innerhalb der Rinderwirtschaft stellt die Rinderzucht entscheidende Weichen für eine erfolgreiche Zukunft der bäuerlichen Betriebe und des gesamten Rindersektors. Züchten heißt in Generationen denken. Entscheidungen von heute können hinsichtlich ihrer Richtigkeit erst in der Zukunft beurteilt werden. Trotzdem braucht es heute Organisationen und Verantwortungsträger, die bereit sind, mit Weitsicht und Innovationsgeist zukunftssträchtige Entscheidungen für morgen zu treffen.

Die Rinderzucht Steiermark und die Eigenleistungsprüfanstalt Kalsdorf begleiten die heimischen Zuchtbetriebe mit höchster Kompetenz und Professionalität. Bei der Ausgestaltung und Umsetzung der Zuchtprogramme wird auf Leistungs- und Fitnessmerkmale gleichermaßen Wert gelegt. Die im österreichweiten Vergleich hervorragende Leistungs- und Erfolgsbilanz heimischer Zuchtbetriebe beweist eindrucksvoll, dass der durch die konsequente Nutzung modernster Handwerkszeuge und Technologien eingeschlagene Weg mit Sicherheit der richtige ist.

Die Rinderzucht wird weiterhin an Bedeutung gewinnen, denn sie ist Basis für langlebige, gesunde und fitte Tiere, für eine wirtschaftlich erfolgreiche Milchproduktion und Garant für eine offene und gepflegte Kulturlandschaft auch in Zukunft.

In diesem Sinne bedanke ich mich bei allen Verantwortlichen, Mitarbeiterinnen und Mitarbeitern der Rinderzucht Steiermark und der Eigenleistungsprüfanstalt Kalsdorf für die hervorragende Arbeit im Dienste der Rinderwirtschaft und wünsche weiterhin viel Erfolg.

Dipl.-Ing. Dr. Horst Jauschnegg
Landwirtschaftskammer Steiermark, Leiter der Tierzucht Abteilung



Grüß Gott, liebe Züchter!

Die Tage sind kurz geworden. Es ist die Zeit zum Zurückschauen gekommen. Um den Blick in die Zukunft richten zu können, müssen wir zuerst den Standort bestimmen. Ein Ziel lässt sich erst verlässlich ins Auge fassen, wenn wir wissen, wo wir stehen.

Wir blicken auf ein gutes Bauernjahr zurück. Gleichzeitig fühlen wir mit unseren Berufskollegen, die von schlimmen Unwettern betroffen waren. Hochwässer, Stürme und Hagel haben regional existenzbedrohende Schäden angerichtet. Das österreichische Bundesheer und die regionalen Feuerwehren haben den Betroffenen in den ersten Tagen und Wochen wertvolle Hilfe geleistet. Von unschätzbarem Wert ist die Nachbarschaftshilfe. Sie vermittelt den Menschen neben der praktischen Hilfe vor allem Zusammenhalt, Zuversicht und die Gewissheit: Du bist nicht allein. Wenn du mich brauchst, bin ich für dich da!

Auch im abgelaufenen Jahr waren die 122 verfügbaren Prüfplätze ausgelastet. 103 Stiere, verschiedener Milch und Fleischrassen, aus gezielter Paarung, wurden 2018 geprüft. Da der Einfluss der Futtergrundlage des Aufzuchtbetriebes durch die gemeinsame Aufzucht in der ELP ausgeschaltet wird, lässt sich das genetische Potential des Stieres in der Eigenleistungsprüfung unverfälscht darstellen.

Dem Besucher der ELP Kalsdorf wird ein „neues“ Gebäude auffallen, das aber in Wirklichkeit nicht neu ist. Wir konnten den, 1874 erbauten und 1877 nach einem Brand neu errichteten, Getreidespeicher mit Landesmitteln generalsanieren. Der Dachstuhl wurde verstärkt und mit einer neuen Ziegeldeckung versehen sowie der Innen- und Außenputz erneuert. Die Getreidelagerung einschließlich der Förderanlagen konnten neu eingerichtet werden. Durch diese unverzichtbare Neugestaltung können nun die Kraftfuttermittel nun sauber und abgeschirmt von Nagetieren in geschlossenen Behältern gelagert werden.

Mit Dr. Johann Wilhelm und Dipl.-TA Vinzenz Windisch haben wir in der Nachfolge von Dr. Othmar Sorger kompetente Veterinäre als Betreuungstierärzte engagiert. Beide Tierärzte werden in bewährter Zusammenarbeit mit unseren Stierbetreuern für die Gesundheit ihrer wertvollen Zuchttiere sorgen.



Rückblickend gilt mein Dank den Stierbetreuern LM Rupert Böhm und seinem Stellvertreter LM Robert Friedl für ihre „guate Hand fürs Vieh“. Gleichfalls danke ich dem Team des Lehr und Versuchsbetriebes unter Verwalter LM Thomas Sapper, weil wir nur miteinander erfolgreich sein können.

Herzlichen Dank den Züchterinnen und Züchtern für ihr Vertrauen. Für die gute Zusammenarbeit danke ich der Rinderzucht Steiermark und Genostar sowie der LK Steiermark, stellvertretend Herrn Dipl. Ing. Peter Stückler, Herrn Ing. Reinhard Pfleger mit Obmann Ök.-Rat. Johann Derler sowie Tierzuchtdirektor Dipl. Ing. Horst Jauschnegg.

Allen Züchterfamilien möge 2019 Heil und Segen in Haus und Hof geschenkt sein!

In herzlicher Verbundenheit!

Direktor HR Dipl.-Ing. Franz Patz

Eigenleistungsprüfung 2018

1. Prüfkapazität

88 Prüfplätze mit Kraftfutterautomaten

Es stehen 88 Prüfplätze mit computergesteuerter Kraftfutterzuteilung zur Verfügung. Diese Plätze werden von den Stieren im eigentlichen Prüfabschnitt (150. bis 420. Tag) belegt. Die Tiere werden in diesem Zeitabschnitt auf Tretmist gehalten. Ein betonierter Auslauf schafft die Voraussetzung für eine korrekte Entwicklung der Klauen und Gliedmaßen und verbessert das Stallklima.

9 Einzelstände

Weiters stehen neun Einzelstände zur Verfügung, in denen die Stiere im Zeitraum zwischen Prüfende (420. Tag) und Versteigerung gehalten werden. Die Einzelhaltung ist für das Sprungverhalten im Zuchteinsatz wesentlich.

Quarantänestall - 20 Plätze

Für die Kälber steht in der Eingewöhnungsphase ein eigener Stall mit insgesamt 20 Plätzen zur Verfügung. Die Kälber erhalten bis zum 100. Lebenstag die Milchtränke über einen Tränkeautomaten verabreicht. Nach der Eingewöhnungsphase steht ein Kälberstall mit insgesamt 10 Plätzen zur Verfügung.

Insgesamt 122 Prüfplätze

2. Prüfmethode

- Auswahl der Kälber monatlich nach der Genomzuchtwertschätzung durch die Rinderzucht Steiermark in Abhängigkeit vom Platzangebot an der ELP.
- Einstellung in die ELP nach Variante „A“ oder „B“ beziehungsweise Einstellung nach Ankauf des Kalbes durch GENOSTAR.
- Eingewöhnungsphase
- Prüfbeginn: 150. Tag (Fleckvieh) bzw. 120. Tag (Braunvieh), nach 20 Tagen Eingewöhnungsphase bei den Fleischrassen

- Wiegung und Exterieurbeurteilung alle 30 Tage (vorzeitiges Ausscheiden während der Prüfperiode bei Vorliegen gravierender Mängel).
- Die Stiere erhalten während der Prüfperiode keine Klauenpflege, um eine Selektion auf gesunde Fundamente zu ermöglichen.
- Prüfende: 420. Tag (Fleckvieh) bzw. 390. Tag (Braunvieh), 120 Prüftage (Fleischrasen)
- Verkauf über Versteigerung oder Überstellung in Besamungsstation

3. Ankaufsvarianten

Variante A

Ankauf des Stierkalbes durch die Station - Preis Euro 100,-- über Niveau der Kälber der Variante B. 10%-Beteiligung des Züchters am Verkauf des Jungstieres.

Variante B (Fleckvieh)

Das Stierkalb wird zum jeweils aktuellen Mastkälberpreis von der Station angekauft. Nach erfolgreicher Absolvierung der Eigenleistungsprüfung (150. bis 420. Lebenstag) kann der Stier vom Besitzer übernommen werden oder bis zum nächst möglichen Versteigerungstermin an der Station verbleiben. Das Tier wird fähig gemacht und für die Versteigerung vorbereitet (Klauenpflege, Scheren). Dafür werden dem Landwirt von der ELP-Kalsdorf EUR 100,-- + 10% MWst verrechnet. In diesem Preis ist der Transport des Stieres zum Versteigerungsort (Greinbach und St. Donat) **nicht** inkludiert.

Ist der Stier nicht körfähig, kann dieser nach Absprache mit dem Züchter direkt ab Station zur Schlachtung gebracht werden.

Die Gewichtsfeststellung des Stieres erfolgt am Versteigerungsort und dieses ist maßgebend für die Verrechnung (Basispreis: AMA Gütesiegelstier unter 18 Monate – Fleischklasse U, 56% Ausschachtung).

Kann der Stier zur Zucht verkauft werden, zahlt der Züchter 10% des Nettoverkaufserlöses an die Station. Zahlungsziel: 10 Tage.

Im Fall eines Gewährleistungsmangels nach Verkauf zur Zucht wird der Erlös (Aufzuchtkosten, Tierarztkosten, etc.) der Station um jenen Betrag vermindert, der nach Berücksichtigung aller Kosten und Erlöse für den Züchter unter dem Kälberankaufwert liegt.

Variante B (Braunvieh)

Das Stierkalb wird zum jeweils aktuellen Preis für Braunvieh-Mastkälber angekauft. Der Züchter nimmt den Jungstier nach Prüfende (390. Tag) unter folgender Annahme zurück: 54% Ausschachtung, R 3 - Basispreis „Steirisches Rind“ unter 18 Monate. Kann der Stier zur Zucht verkauft werden, zahlt der Züchter 10% des Nettoverkaufserlöses an die Station. Zahlungsziel: 10 Tage.

4. Anmeldungen

Die Einstellung erfolgt nach Vorliegen von den Genomzuchtwerten. Das Stierkalb muss vor der Einstellung von der Zuchtleitung für geeignet befunden worden sein. Die Besitzer werden vom Zuchtverband über die Einstellung informiert. Die Kälber werden bei der Einstellung vom Tierarzt auf Zuchttauglichkeit untersucht.

5. Die wichtigsten Gründe für die ELP

- + Gewährleistung, dass Stierkälber aus der gezielten Paarung auch weiterhin aufgezogen werden.
- + Einfluß der Futtergrundlage des Aufzuchtbetriebes wird ausgeschaltet.
- + Beste Genetik aus benachteiligten, extremen Grünlandbetrieben kann genutzt werden.
- + Die Bedeutung der Fleischrinderzucht ist steigend.

6. Fütterung

- a) Milch: Die Kälber erhalten über einen Tränkeautomaten in den ersten 14 Tagen 8 Liter Milch, vom 14. bis zum 90. Tag 6 l Milch und ab dem 90. Lebenstag bis zum 100. Lebenstag auslaufend.
- b) Kraftfutter: Wird über einen Futterautomaten verabreicht. Bis zum 150. Tag bzw. 120. Tag ad libitum, im Prüfabschnitt in einer Höhe von 3 bis max. 3,5 Kilogramm.
- c) Grundfutter: Maissilage, Heu, Grassilage.

7. Gesundheitsstatus

- Es können nur gesunde Kälber aus anerkannten TBC-, Bang-, Leukose-, IBR- und IPV-freien Betrieben eingestellt werden.
- Jedes Kalb muss aus einem BVD unverdächtigen Betrieb stammen, beziehungsweise **vor der Einstellung ein BVD-Einzeltieruntersuchungsergebnis vorlegen** können.
- Die Kälber müssen vor der Einstellung einer **zweimaligen Gripeschutzimpfung (BOVIGRIP)** unterzogen werden.
- Es können **nur enthornte Kälber** eingestellt werden.
- **Einsteller der Fleischrassen** müssen bereits bei der **Anlieferung** mit einem **Nasenring** versehen sein.
- **Alle Stiere der ELP-Kalsdorf** sind von einer **Blauzungenimpfung** **ausgenommen**.
- **Alle Kälber werden am Tag der Einstellung einer umfangreichen Einstelluntersuchung unterzogen. Das Ergebnis wird dem Zuchtverband und den Züchtern übermittelt.**

8. Tägliche Gewichtszunahmen im Prüfzeitraum

8.1. FLECKVIEH

Die täglichen Gewichtszunahmen im Prüfzeitraum (150. bis 420. Lebenstag) sind neben den Kriterien Bemuskelung, Fundament und Format das entscheidende Merkmal für die Selektion. Sie betragen im Prüfjahr **2018: 1277 Gramm**. Das Durchschnittsgewicht am 420. Tag betrug **609 kg**.

8.2. BRAUNVIEH

2018 betragen die Prüftageszunahmen (120. bis 390. Lebenstag) **1144 Gramm**. Das Durchschnittsgewicht am 390. Tag betrug **512 kg**.

8.3. FLEISCHRASSEN

Der Prüfabschnitt beginnt bei einem Alter von 7 bis 9 Monaten und dauert 120 Tage. **2018** wurden **zwei Gruppen** mit insgesamt **3 Limousin, 5 Murbodner, und 2 Fleckvieh hornlos** Tieren geprüft. Der Mittelwert der Prüftageszunahmen lag für **Limousin** bei **1.696 Gramm** und für **Fleckvieh hornlos** bei **1.408 Gramm**. Die Prüftageszunahmen des Einzeltieres werden mit dem jeweiligen Gruppendurchschnitt verglichen.

9. Kennzahlen der 2018 eingestellten Kälber

9.1. FLECKVIEH

18 % der insgesamt 95 Kälber wurden über die Variante A, 66 % über die Variante B und 16 % der Kälber wurden von Genostar angekauft. Das Einstellalter betrug im Durchschnitt 84 Tage bei einem Durchschnittsgewicht von 136 kg.

Durchschnittsleistung - Mütter:	9573	4,10	3,55	732	
Zuchtwerte der Mütter:	GZW 118		MW 122		FIT 109

Durchschnittliche Exterieurbewertung der Mütter: R 81 B81 F 82 E 82

9.2. BRAUNVIEH

2018 wurden 4 Braunviehkälber mit einem mittleren Einstellalter von 95 Tagen und einem Einstellgewicht von 154 kg in die ELP eingestellt.

Durchschnittsleistung - Mütter:	8417	4,10	3,52	641	
Zuchtwerte der Mütter:	GZW 113		MW 114		FIT 104

Durchschnittliche Exterieurbewertung der Mütter: R 86 B 83 F 82 E 84

10. Stiere für den Prüfeinsatz

10.1. FLECKVIEH

Im Jahr 2018 wurden 18 Jungstiere von Genostar angekauft. Die genomisch optimierten Zuchtwerte weisen folgende Durchschnittswerte auf:

gGZW	133			
MW	126			
FW	107			
FIT	116			
+948 kg Milch	-0,08% Fett		-0,04% Eiweiß	
Exterieurzuchtwerte:	R 105	B 102	F 109	E 114

11. Abgangsübersicht

11.1. FLECKVIEH

2018 haben 94 Fleckviehstiere die Station verlassen.

<u>Abgangsgrund</u>	<u>Anzahl</u>	<u>%</u>
vorzeitig ausgeschieden	0	0
bzw. Notschlachtung	0	0
Schlachtung	31	32
verkauft zur Zucht (Versteigerung)	35	38
Übernahme Genostar	18	19
Export (andere Besamungsstationen)	10	11

11.2. BRAUNVIEH

2018 haben 4 Braunviehstiere die Station verlassen.

<u>Abgangsgrund</u>	<u>Anzahl</u>	<u>%</u>
vorzeitig ausgeschieden	1	25
bzw. Notschlachtung	-	-
Schlachtung	1	25
verkauft zur Zucht	1	25
Übernahme Genostar	1	25

11.3. FLEISCHRASSEN

2018 haben 2 Gruppen (11 Fleischrassestiere) die Station verlassen.

<u>Abgangsgrund</u>	MB	Limo	Blond	WB- Aquit.	WB- Belgier	FV- hornl.	CHA
vorzeitig ausgeschieden							
bzw. Notschlachtung	0	0	0	0	0	0	0
Schlachtung	0	0	0	0	0	0	0
verkauft zur Zucht	4	3	1	1	2	2	0

12. Tabellen

Kennzahlen der eingestellten Kälber - FLEISCHRASSEN 2018

	2009	2010	2011	2012	2013	2014	2015	2016	2017	2018
Anzahl	21	29	21	39	21	24	25	20	11	10
Einstellalter (Tage)	306	319	295	311	296	290	292	317	296	321
Einstellgewicht (kg)	370	390	398	418	420	380	377	388	378	409
Gewicht bei Prüfungsbeginn	413	412	420	446	441	401	399	408	387	445

Genomische Zuchtwerte der 2018 eingestellten FLECKVIEH-Kälber

Stat.Nr.	Züchter	Geburtsdatum	Vater	Muttervater	gGW	gMW	gFW	R	B	F	E	Einstell- Alter-Tg	Einstellge- wicht - kg	Gewicht	Var.	
																gFIT
491	Grasser Sigrid, St. Margarethen	02.10.2017	Walk	Remmel	135	123	114	121	103	105	101	117	70	122	205	GS
492	Moitzi Johann, Obdach	01.10.2017	Monumental	Mint	129	129	101	107	95	91	116	122	71	141	225	B
493	Luschng Erna u. Norbert, Obdach	28.08.2017	GS Wrigley	GS Worldwide	128	114	112	123	96	102	109	101	105	177	240	B
494	Richter Johann, Obdach	06.09.2017	GS Wattking	Zauber	128	122	115	109	91	99	101	103	96	136	193	B
496	Sommersguter Rosa u. Bruno, Wenigzell	22.10.2017	Imperativ	Watzmann	130	127	109	105	113	99	110	120	50	80	215	B
497	Schafferhofer Alois, Strallegg	16.10.2017	Imperativ	Wildstern	135	123	105	124	97	99	112	116	56	96	235	GS
498	Sommersguter Rosa u. Bruno, Wenigzell	29.09.2017	Perfekt	Voltaire	123	130	100	101	116	99	114	124	73	114	214	B
499	Strobl Renate u. Stefan, Pöllau	12.10.2017	GS Hendorf	Luzerne	129	121	108	115	115	106	113	119	60	114	219	A
500	Majerhofer Karl, Wenigzell	05.10.2017	Sisyphus	GS Mailand	129	121	111	117	110	104	109	109	67	100	217	A
501	Schweighofer Johann, Pöllau	06.09.2017	GS Hendorf	Mint	132	121	95	129	111	97	125	116	96	150	229	B
502	Kopper Josef, Grafendorf	23.09.2017	Walk	Wille	137	118	119	127	95	113	103	107	79	160	248	B
503	Lueger Christoph, Birkfeld	21.09.2017	Haddock	Reumut	126	125	99	115	103	90	107	105	81	125	242	B
504	Haberl Josef, Birkfeld	23.10.2017	Imperativ	Hurly	132	120	103	124	103	106	111	119	49	99	231	B
505	Bauer Christian, St. Michael	05.09.2017	GS Mindmap	GS Worldwide	125	119	105	110	110	91	108	122	97	100	162	B
506	LFS Hatzendorf	08.11.2017	Walk	GS Inros	-	-	-	-	-	-	-	-	97	160	240	A
507	LFS Hatzendorf	17.11.2017	GS Mindmap	GS Pandora	-	-	-	-	-	-	-	-	88	140	221	A
508	Friedl Christian, Unterlamm	28.12.2017	GS Mächtigg	Valeur	136	126	118	116	107	114	108	115	47	82	185	GS
509	Friedl Christian, Unterlamm	22.12.2017	GS Wild Gut	Valeur	131	125	110	112	98	93	94	116	53	85	190	B
510	Friedl Christian, Unterlamm	10.11.2017	Perfekt	Reumut	133	128	113	109	103	108	114	120	95	108	158	GS
511	Feldbauer Andrea u. Peter, Seckau	29.11.2017	Gucci	GS Wohltat	136	133	113	107	96	93	99	105	76	150	250	B
512	Sattler Karin u. Günter, Großlobming	22.12.2017	GS Der Beste	GS Pandora	130	126	102	113	111	95	115	118	53	80	175	B
513	Edlinger Georg, Seckau	20.12.2017	GS Wild Gut	Mint	135	128	100	123	88	87	117	116	55	86	169	A
514	Reichl Eva u. Florian, Neumarkt	13.11.2017	Varta	Mint	126	120	110	113	89	91	109	122	92	137	255	A
515	König Hubert, Neumarkt	27.10.2017	GS Wattking	Hutera	137	134	105	113	111	110	109	116	109	112	191	GS
516	Seidl Gottfried, Neumarkt	17.11.2017	Vertigo	Symposium	126	118	104	116	87	89	101	122	88	148	240	B
517	Wiener Johann, Thannhausen	23.11.2017	Varta	Reumut	127	121	98	120	97	90	104	118	82	143	245	A
518	Zingg Johann, Dechantskirchen	09.11.2017	Viantor	Vanadin	128	116	118	113	109	103	107	111	96	158	259	B
519	Silka Engelbert, Miesenbach b. Birkfeld	14.09.2017	Imperativ	Hurly	131	120	113	117	100	102	113	124	152	180	360	B

Stat.Nr.	Züchter	Geburtsdatum	Vater	Muttervater	gZW	gMW	gFW	R	B	F	E	Einsteil- Alter-Tg	Einsteil- wicht-Kg	Gewicht 150 Tage	Var.	
520	Sitka Engelbert, Miesenbach b. Birkfeld	27.11.2017	Hutill	Hurly	133	123	113	111	113	106	114	115	78	142	235	B
521	Wurm Johanna, Waisenegg	06.11.2017	Weltass	GS Wismut	132	114	120	124	104	95	109	105	99	140	230	B
522	Schirnhofer Maria, Grafendorf	28.10.2017	GS Mindmap	Hutera	135	131	107	115	100	100	123	111	108	162	231	GS
531	Wagner Johann, Unzmarkt	03.02.2018	GS Vest	GS Wohltat	131	120	116	118	106	105	101	108	72	142	219	B
532	Friedl Christian, Unterlamn	13.01.2018	Imperativ	Mint	133	127	107	112	109	101	118	124	93	111	175	GS
533	Luschning Erna u. Norbert, Obdach	07.01.2018	GS IO	Massimiliano	130	126	104	114	109	101	106	114	99	149	217	B
534	Luschning Erna u. Norbert, Obdach	12.12.2017	GS Hendorf	Humpert	127	129	101	106	100	95	105	108	125	161	209	B
535	König Hubert, Neumarkt	02.01.2018	Etscha	Wahrsager	129	122	115	115	99	107	107	116	104	136	200	A
536	Hois Franz, Stallhofen	14.02.2018	Jack	Vorwerk	129	120	107	119	111	111	108	111	61	147	272	B
537	Ebner Johann, Wenigzell	28.01.2018	Waban	GS Walch	131	119	110	121	93	114	106	108	78	134	225	B
538	Sommersguter Rosa u. Bruno, Wenigzell	16.01.2018	GS Der Beste	Watzmann	134	133	103	108	109	88	101	112	90	120	210	GS
539	Köbl Franz, St. Margarethen	18.12.2017	Manolo	Watt	134	117	113	124	117	117	115	110	119	188	254	GS
540	Sommersguter Rosa u. Bruno, Wenigzell	12.02.2018	GS Wattking	GS Vollwert	134	129	115	110	97	98	99	109	63	91	213	B
541	Schafferhofer Alois, Strallegg	02.02.2018	Vertigo	Incredible	125	106	106	128	92	102	109	127	73	122	215	A
542	Stückler Martin, Prebl	14.02.2018	GS Der Beste	Hurly	133	128	106	113	109	96	106	119	61	111	215	B
543	Notter Maria u. Rupert, St. Lorenzen	04.12.2017	Wobbler	Wille	133	124	109	116	104	112	104	104	133	193	244	A
544	Zingl Johann, Dechantenkirchen	31.01.2018	Viantor	Vanaadin	132	125	119	107	103	106	105	103	75	129	213	B
545	Spath Johann u. Elisabeth, Hitzendorf	09.01.2018	GS Voll Gut	Hutera	138	126	106	124	116	100	108	124	97	152	248	GS
546	Fasching Roland, Oberhaag	26.01.2018	Vertigo	Hurly	127	117	109	120	95	96	105	110	80	100	160	B
547	LFS Hatzendorf	22.03.2018	Perfekt	GS Rumgo	-	-	-	-	-	-	-	-	88	132	213	A
548	Berghold Martin, Riegersburg	26.02.2018	Varta	Herz	132	123	112	116	99	105	105	116	112	220	300	B
549	LFS Hatzendorf	19.01.2018	Wildgast	GS Pandora	-	-	-	-	-	-	-	-	150	234	234	A
550	Friedl Christian, Unterlamn	17.04.2018	Perfekt	Valeur	131	127	102	115	106	101	110	122	62	103	205	B
551	LFS Hatzendorf	20.02.2018	Mungo	Impression	-	-	-	-	-	-	-	-	118	190	248	A
552	Friedl Christian, Unterlamn	14.04.2018	Perfekt	Valeur	126	127	106	104	111	98	103	115	65	110	217	B
553	Strasser Franz, Weisskirchen	27.03.2018	Vertigo	Morpheus	131	121	102	116	102	92	107	121	83	154	240	B
554	Luckner Bernhard, Kraubath an der Mur	22.02.2018	Vertigo	Dax	127	116	107	119	104	100	99	135	116	148	212	B
555	Luckner Bernhard, Kraubath an der Mur	20.02.2018	Miraculix	Reumut	133	130	111	106	105	113	106	114	118	141	200	B
557	Hiebaum Franz, St. Margarethen	07.04.2018	GS Herzblut	Wendlinger	134	132	94	120	110	95	109	110	72	127	235	B
558	Sitka Engelbert, Miesenbach b. Birkfeld	10.04.2018	GS Mächtg	Hurly	139	130	115	115	112	106	113	110	69	120	200	GS
559	Sitka Engelbert, Miesenbach b. Birkfeld	03.04.2018	GS der Beste	GS Dachstein	129	122	105	115	111	95	99	119	76	120	211	B

Stat.Nr.	Züchter	Geburtsdatum	Vater	Muttervater	gGZW	gMW	gFW	R	B	F	E	Einsteil- Alter-Tg	Einsteilge- wicht-kg	Gewicht	Var.	
560	Bauer Johannes, Ratten	27.04.2018	GS Waterman	Isario	131	117	105	127	105	101	100	115	52	105	213	B
561	Schaffelhofer Alois, Strallegg	20.03.2018	GS Denkmal	Watt	133	123	108	119	103	111	99	112	90	188	281	B
562	Schweighofer Johann, Pöllau	08.04.2018	GS IO	Mahango	123	126	101	109	116	102	108	116	71	150	245	B
568	Glettler Albert, St. Radegund	02.06.2018	GS Mächting	Raldi	128	127	108	109	109	113	116	108	79	109	200	B
569	Friedl Christian, Unterflamm	09.05.2018	GS Herzblut	Evergreen	132	127	104	120	112	106	105	115	103	153	225	B
570	Friedl Christian, Unterflamm	16.05.2018	Miami	Evergreen	128	126	98	111	111	90	116	120	96	130	225	B
571	Schindlbacher Thomas, Neumarkt	21.06.2018	GS Equador	Klose	129	124	105	109	104	92	112	119	60	109	222	B
572	Puster Adelheid, Obdach	23.03.2018	Imperativ	Voltaire	128	123	110	109	112	99	109	107	150	259	370	B
573	Euber Thomas, Pöllau	06.05.2018	Iveco	Hurricane	129	122	102	122	104	108	104	109	106	145	232	A
574	Gruber Ingrid u. Andreas, Floing	11.05.2018	GS der Beste	Web	129	126	103	114	118	103	113	121	101	140	215	B
575	Faustmann Ingrid u. Johann, Eggersdorf	11.05.2018	GS Equador	Voltaire	130	125	109	112	92	97	96	124	101	147	250	B
576	Schaffelhofer Alois, Strallegg	10.06.2018	GS der Beste	Wildstein	138	131	112	114	98	104	116	71	138	235	B	
577	Bauer Johannes, Ratten	02.07.2018	GS Manrique	Mahango	132	119	110	119	98	105	113	115	49	88	190	B
578	Gratzer Peter, Stubenberg	01.06.2018	GS Hut Ab	GS Walch	128	126	104	106	106	106	109	118	80	140	250	B
579	Lehofer Herbert, St. Kathrein a. H.	09.06.2018	GS Equador	Reumut	128	122	99	119	109	106	103	130	72	150	250	B
580	Koch Irene, Markt/Althau	25.06.2018	GS Hut Ab	Vermeer	137	135	97	116	105	98	103	110	56	110	208	GS
581	Schweighofer Johann, Pöllau	02.06.2018	Hakuna	Mahango	128	128	91	116	112	103	107	113	79	158	285	B
582	Schlagbauer Peter, Weiz	08.05.2018	Miami	Hurly	139	132	102	119	104	91	121	122	104	157	226	GS
583	Darnhofer Josef, Anger	19.06.2018	Worldcup	Hurly	132	126	105	119	98	105	102	112	62	108	188	A
585	LFS Hatzendorf	22.07.2018	GS Herzblut	GS Heiduck	-	-	-	-	-	-	-	-	78	138	-	A
586	Luschning Norbert, Obdach	12.08.2018	GS Equador	Humpert	131	129	111	104	113	94	100	128	57	146	-	B
587	Luschning Norbert, Obdach	11.07.2018	GS Hut Ab	Mahango	132	132	98	111	103	100	110	110	89	147	-	B
588	Motzki Johann, Obdach	29.07.2018	Worldcup	GS Vollwert	130	118	104	125	108	105	108	115	71	149	-	B
589	Haberl Josef, Birkfeld	08.07.2018	Miami	Vlado	129	122	100	123	105	86	112	117	92	174	-	B
590	Haberl Josef, Birkfeld	02.08.2018	GS Equador	Mint	130	120	100	121	90	91	113	124	67	140	-	B
591	Schaffelhofer Alois, Strallegg	21.08.2018	GS Manrique	Epinal	130	125	99	117	110	110	109	121	48	102	-	B
592	Bauer Johannes, Ratten	10.07.2018	GS Hut Ab	Isario	130	127	94	123	95	104	107	111	90	150	-	B
593	Sommersguter Bruno, Wenigzell	05.06.2018	GS Hut Ab	Herzschlag	134	131	104	116	107	108	100	119	125	207	-	GS
594	Sommersguter Bruno, Wenigzell	16.07.2018	GS Mächting	Watt	137	120	108	134	104	114	113	108	84	126	-	B
595	Sommersguter Bruno, Wenigzell	19.08.2018	Herzbuße	Watt	131	134	103	103	109	95	107	112	50	87	-	B
596	Sommersguter Bruno, Wenigzell	24.08.2018	Herzbuße	Vesuv	136	126	107	125	97	109	102	118	45	78	-	B
597	Sitka Engelbert, Miesenbach b. Birkfeld	04.07.2018	Worldcup	GS Walch	138	129	108	119	119	103	107	121	96	150	-	GS
598	Schweighofer Johann, Pöllau	17.06.2018	GS Equador	Hurricane	129	123	109	113	99	109	100	116	113	187	-	B
599	Schweighofer Johann, Pöllau	20.06.2018	Worldcup	Hurricane	130	129	102	115	109	100	105	107	110	179	-	B
600	Mandl Andrea u. Franz, Fladnitz	08.08.2018	GS der Beste	GS Weser	131	131	105	105	118	90	99	108	61	101	-	A
601	Mittl Christine, Eberau	04.08.2018	GS Equador	Wille	132	129	109	107	114	105	115	116	65	101	-	B
					131	126	104	116	105	101	108	115	81	140	236	

DURCHSCHNITT

Übersicht - Väter der 2018 eingestellten Kälber FLECKVIEH-Kälber

Name	Lebensnummer	Anzahl Kälber
GS DER BESTE	AT 514.740.229	7
GS DENKMAL	AT 353.549.628	1
GS EQUADOR	AT 781.071.729	7
ETOSCHA	DE 09 48786057	1
GUCCI	DE 09 50282518	1
HADDOCK	FR 5502113846	1
HAKUNA	DE09 51253177	1
HERZBUBE	DE09 51735865	2
GS HERZBLUT	AT 499.973.229	3
GS HENDORF	AT 984.236.628	3
HUTILL	DE 08 16261491	1
GS HUT AB	AT 333.486.138	5
GS IO	AT 511.794.129	2
IMPERATIV	DE 09 51041694	6
IVECO	DE09 51166687	1
JACK	AT 844.146.422	1
GS MÄCHTIG	AT 499.975.429	4
MANOLO	DE 09 48496774	1
GS MANRIQUE	AT 781.075.229	2
MIAMI	DE09 50912120	3
GS MINDMAP	AT 021.585.729	3
MIRACULIX	DE 09 50317112	1
MONUMENTAL	DE 09 49729097	1
MUNGO		1
PERFEKT	DE 09 50654157	5
SISYPHUS	DE 06 66439378	1
VARTA	DE 09 50350294	3
GS VEST	AT 397.458.129	1
VERTIGO	DE 09 51178198	5
VIANTOR	DE 09 49967179	2
GS VOLL GUT	AT 914.758.229	1
WABAN	AT 806.062.819	1
WALK	DE 09 49532712	3
GS WATERMAN	AT 499.484.929	1
GS WATTKING	AT 961.447.328	3
WELTASS	DE 09 48654742	1
GS WILD GUT	AT 499.131.229	2
WILDGAST		1
GS WRIGLEY	AT 542.722.728	1
WOBLER	DE 09 46673832	1
WORLD CUP	DE09 51373137	4
Summe		95

ELP – Abgänge 2018 - FLECKVIEH

Stat.Nr.	Züchter	Vater	Muttervater	Gewicht-420.	TZ-P	Verwendung
4359	LFS Hatzendorf	GS Vollwert	Malhaxl	565	1,374	Hausschlichtung
4368	Hiebaum Franz, St. Margarethen	GS Watkins	Viax	510	1,259	Export Irland
4380	LFS Hatzendorf	Epinal	GS Heiduck	596	1,337	Hausschlichtung
4381	LFS Hatzendorf	GS Minesota	Witzbold	608	1,478	Hausschlichtung
4385	Moosbrugger Engelbert, Gröbming	Mahango	GS Walch	560	1,281	Genostar
4386	Mayer Siegfried, Möderbrug	Elvis	Hupsol	615	1,378	Retour an Züchter (Versteigerung)
4389	Sitka Engelbert, Miesenbach b. Birkfeld	GS Wertvoll	Everest	635	1,504	Genostar
4391	Neuhold Johann, Semriach	Mahango	GS Zocker	602	1,433	Retour an Züchter (Versteigerung)
4392	Haberl Josef, Birkfeld	Zepter	Wille	618	1,293	Retour an Züchter (Versteigerung)
4396	LFS Hatzendorf	GS Minesota	GS Inros	632	1,181	Hausschlichtung
4397	LFS Hatzendorf	GS Vollwert	Everest	635	1,263	Hausschlichtung
4398	Seidl Gottfried, Neumarkt	Mahango	Symposium	-	-	Versteigerung
4399	Hebenstreit Franz, Unzmarkt	Walk	Wille	601	1,025	Retour an Züchter (Versteigerung)
4400	Feldbaumer Andrea u. Peter, Seckau	Weltass	Hutera	614	1,103	Retour an Züchter (Versteigerung)
4401	Pirstinger Gerhard, Semriach	Haribo	Viax	462	1,193	Hausschlichtung
4402	Strasser Franz, Weisskirchen	Hubraum	GS Wohltat	621	1,169	Retour an Züchter (Versteigerung)
4403	Moitzl Johann, Obdach	GS Wattking	GS Walch	525	0,890	Retour an Züchter (Versteigerung)
4405	Arzberger Johann, Vorau	Herzschlag	Viax	681	1,652	Retour an Züchter (Versteigerung)
4406	Kölbl Franz, St. Margarethen	Mahango	Witam	527	1,300	Retour an Züchter (Versteigerung)
4408	Unterberger Thomas, Anger	Walk	GS Mountever	527	0,959	Hausschlichtung
4409	Schützenhöfer Peter, Grafendorf	Haribo	GS Raichle	545	1,352	Schlichtung
4410	Teschl Helmut, Fehring	Mahango	Von Welt	691	1,249	Retour an Züchter (Versteigerung)
4411	Binder Klara, St. Lorenzen	Walk	Viax	630	1,160	Hausschlichtung
4412	Ninaus Alois u. Veronika, St. Josef	GS Wertvoll	Hutera	470	0,801	Schlichtung
4413	Geisegger Johann, Oberldein	Zepter	GS Rave	541	0,956	Hausschlichtung
4414	Sitka Engelbert, Miesenbach b. Birkfeld	Morata	GS Wohltat	615	1,604	Retour an Züchter (Versteigerung)
4416	Eichberger Maria, St. Margarethen	Etoscha	GS Walch	-	-	Genostar
4417	Feuchter Ewald, Predlitz	Mint	GS Mohikaner	675	1,444	Retour an Züchter (Versteigerung)
4418	Freigassner Gerhard, Weisskirchen	Etoscha	Reumut	581	1,100	Export Deutschland (Stat. Greifenberg)

Stat.Nr.	Züchter	Vater	Muttervater	Gewicht-420.	TZ-P	Verwendung
4419	Freigassner Gerhard, Weisskirchen	Wiffzack	Reumut	-	-	Genostar
4421	Strommer Harald, Köflach	Vintage	Cadence	-	-	Genostar
4422	Schlagbauer Ingrid u. Martin, Pöllauberg	Wiffzack	Everest	617	1,218	Schlachtung
4423	Lueger Christoph, Birkfeld	Haddock	Reumut	590	1,154	Retour an Züchter (Versteigerung)
4424	Farnleitner Rudolf, Weiz	Haribo	GS MG	622	1,360	Hausschlachtung
4425	Sitka Engelbert, Miesenbach b. Birkfeld	Mahango	Raffzahn	-	-	Export Irland
4426	Schweighofer Johann, Pöllau	Herschlag	Waliser	728	1,368	Retour an Züchter (Versteigerung)
4427	Kerschenaubauer Josef, Wenigzell	Haribo	Massimiliano	486	0,884	Hausschlachtung
4428	Binder Klara, St. Lorenzen	Wiffzack	Reumut	525	1,051	Schlachtung
4429	Binder Klara, St. Lorenzen	Walk	Symposium	657	1,188	Schlachtung
4430	Jaritz Franz, Deutschnfeistritz	Haribo	GS Rumgo	620	1,320	Retour an Züchter (Versteigerung)
4431	Friedl Christian, Unterlamn	GS Wringley	Mannton	-	-	Retour an Züchter (Versteigerung)
4432	LFS Hätzendorf	Raldi	Weburg	581	1,118	Hausschlachtung
4433	LFS Hätzendorf	Raldi	Weburg	621	1,196	Hausschlachtung
4437	LFS Hätzendorf	GS Vollwert	GS Inros	652	1,438	Schlachtung
4438	LFS Hätzendorf	Wiffzack	Morpheus	621	1,327	Hausschlachtung
4439	Lemmerer Thomas, Lassing	Etoscha	GS Wohltat	660	1,216	Versteigerung
4440	Waldauer Klaus, Weisskirchen	GS Wattking	Wille	-	-	Retour an Züchter (Versteigerung)
4441	Titschenbacher Franz, Irnding	GS Wattking	Zauber	673	1,318	Retour an Züchter (Versteigerung)
4442	Höller-Bodlos Regina, Strallegg	Raldi	Vox	631	1,212	Retour an Züchter (Versteigerung)
4443	Zinggl Johann, Dechantskirchen	Herzog	GS Wohltat	645	1,418	Schlachtung
4444	Haas Birgit, St. Lorenzen	GS Wattking	GS MG	-	-	Versteigerung
4445	Lehofer Herbert, St. Kathrein	Wattmeer	Everest	638	1,241	Hausschlachtung
4446	Sitka Engelbert, Miesenbach b. Birkfeld	Etoscha	Williams	-	-	Genostar
4447	Sitka Engelbert, Miesenbach b. Birkfeld	Etoscha	Williams	-	-	Export Deutschland (Stat. Greifenberg)
4448	Sitka Engelbert, Miesenbach b. Birkfeld	Etoscha	Williams	-	-	Genostar
4449	Sitka Engelbert, Miesenbach b. Birkfeld	Monumental	Williams	565	1,038	Retour an Züchter (Versteigerung)
4450	Brandtner Sandra u. Markus, Weiz	Etoscha	GS Wohltat	570	1,367	Genostar
4451	Pöllaubauer Franz, Gasen	Walk	Waldbrand	600	1,389	Retour an Züchter (Versteigerung)
4452	Koch Irene, Markt Allhau	Walk	Everest	643	1,192	Hausschlachtung
4453	Nightz Franz, St. Margarethen	Haribo	Everest	633	1,208	Hausschlachtung
4454	Schafferhofer Alois, Strallegg	Walk	Wille	-	-	Schlachtung

Stat.Nr.	Züchter	Vater	Muttervater	Gewicht-420.	TZ-P	Verwendung
4455	Sommersgüter Bruno, Wienigzell	GS Hendorf	Watt	614	1,541	Retour an Züchter (Versteigerung)
4456	Kandhofer Michael, Vorau	GS Wattking	GS Zocker	660	1,237	Schlachtung
4457	Pusterhofer Jürgen, Retteneegg	Sisyphus	GS Vogt	690	1,326	Retour an Züchter (Versteigerung)
4458	Harrer Helmut, Riegersburg	Mint	Hurricane	-	-	Genostar
4459	Gaigl Josef, Mönichwald	Viantor	Reumut	-	-	Genostar
4462	Mittl Christine, Eberau	GS Wattking	Wille	-	-	Genostar
4463	Schweighofer Johann, Pöllau	Hubraum	Hurricane	-	-	Genostar
4464	Schweighofer Johann, Pöllau	Monumental	Hurricane	592	0,985	Retour an Züchter (Versteigerung)
4465	Teschl Helmut, Fehring	Mahango	Witam	-	-	Genostar
4466	Kraindl Martin, Gütenberg	Wobbler	Zauber	610	1,604	Hausschlachtung
4467	Kiendler Johann, Öbiam	Walk	Wille	668	1,622	Retour an Züchter (Versteigerung)
4471	Waldauer Klaus, Weisskirchen	GS Wattking	GS Wohlkat	624	1,127	Retour an Züchter (Versteigerung)
4473	Arzberger Johann, Vorau	Zepter	Dax	-	-	Genostar
4474	Schirnhofer Maria, Grafendorf	Wattmeer	GS Inros	653	1,556	Export Russland
4475	Schafferhofer Alois, Strallegg	GS Mindmap	Vestel	638	1,622	Retour an Züchter (Versteigerung)
4476	Sitka Engelbert, Miesenbach b. Birkfeld	GS Hendorf	Indossar	-	-	Schlachtung
4477	Schweighofer Johann, Pöllau	Monumental	Hurricane	610	1,426	Retour an Züchter (Versteigerung)
4478	Schweighofer Johann, Pöllau	GS Hendorf	Hurricane	660	1,217	Export Deutschland (Stat. Greifenberg)
4479	Konrad Herbert, Grafendorf	GS Hendorf	Reumut	-	-	Genostar
4480	Bauer Johannes, Ratten	Hugo Boss	GS Vollwert	-	-	Export Russland (Genetik Austria)
4481	Dissauer Johannes, St. Kathrein	Etscha	GS Walch	665	1,641	Hausschlachtung
4482	Spath Johann, Hitzendorf	Mount Blanc	Hutera	-	-	Retour an Züchter (Versteigerung)
4491	Grasser Sigrig u. Johannes, St. Margarethen	Walk	Remmel	-	-	Export Tschechien (Station CRV)
4493	Luschnig Norbert, Obdach	GS Wrigley	GS Wordwide	-	-	Retour an Züchter (Versteigerung)
4495	Adler Peter, Nestelbach	Amor	GS Parzival	565	1,400	Retour an Züchter (Versteigerung)
4497	Schafferhofer Alois, Strallegg	Imperativ	Wildstern	-	-	Genostar
4501	Schweighofer Johann, Pöllau	GS Hendorf	Mint	-	-	Export Tschechien (Station CRV)
4502	Kopper Josef, Grafendorf	Walk	Wille	645	1,164	Hausschlachtung
4504	Haberl Josef, Birkfeld	Imperativ	Hurly	-	-	Export Deutschland (Stat. Greifenberg)
4515	König Hubert, Neumarkt	GS Wattking	Hutera	-	-	Genostar
4519	Sitka Engelbert, Miesenbach b. Birkfeld	Imperativ	Hurly	-	-	Retour an Züchter (Versteigerung)
4521	Wurm Johanna, Waisenegg	Weltass	GS Wismut	-	-	Schlachtung
4522	Schirnhofer Maria, Grafendorf	GS Mindmap	Hutera	-	-	Genostar

DURCHSCHNITT

1,91

635

Genomische Zuchtswerte der 2018 eingestellten BRAUNVIEH-Kälber

Stat.-Nr.	Züchter	Geburtsdatum	Vater	Muttervater	gZW	gMW	gFW	gFIT	gEXT	Einstell- Alter - Tg	Einstellge- wicht - kg	Gewicht 120 Tage	Var.
490	Glawogger Maria, Bad Mitterndorf	21.10.2017	GS Sinatra	Biver	126	119	107	119	121	51	97	145	B
495	Adler Peter, Nestelbach	25.09.2017	Amor	GS Parzival	128	120	102	114	120	77	130	187	B
528	Hohl Josef, Geistthal	17.11.2017	GS Firewall	Biver	125	122	108	109	126	148	235	235	B
556	Simbürger Heinrich, St. Peter ob Judenburg	06.03.2018	AG Viper	Cadence	123	112	94	120	117	104	152	170	B
	DURCHSCHNITT				126	118	103	116	121	95	154	184	

Übersicht - Väter der 2018 eingestellten BRAUNVIEH-Kälber

Name	Lebensnummer	Anzahl Kälber
AMOR	DE 09 49030919	1
GS FIREWALL	AT 543.781.228	1
GS Sinatra	AT 410.015.229	1
AG VIPER	DE 09 48954326	1
Summe		4

Zuchtwerte und Exterieur der Mütter der 2018 eingestellten BRAUNVIEH-Kälber

Stat.Nr.	GZW	MW	FIT	Mkg	F%	E%	R	B	F	E
490	112	115	96	394	+0,00	+0,11	88	86	84	89
495	108	104	110	450	-0,10	-0,19	85	81	79	81
528	122	126	94	994	-0,06	-0,01	89	83	81	82
556	115	105	117	152	-0,01	+0,03	80	81	82	85
Durchs.	114	113	104	498	-0,06	-0,10	86	83	82	84

* Leistungen der Mütter 100 Tage

** Leistungen der Mütter 200 Tage

GZW	genomisch optimierter Gesamtzuchtwert	R	Rahmen
MW	genomisch optimierter Milchwert	B	Bemuskelung
FW	genomisch optimierter Fleischwert	F	Fundament
FIT	genomisch optimierter Fitnesswert	E	Euter
EXT	genomisch optimierter Zuchtwert Exterieur		
Mkg	genomisch optimierter Zuchtwert Milchmenge		
F%	genomisch optimierter Zuchtwert Fett%		
E%	genomisch optimierter Zuchtwert Eiweiß%		

ELP - Abgänge 2018 - BRAUNVIEH

Stat.Nr.	Züchter	Vater	Muttervater	Gewicht-390.	TZ-P	Verwendung
4382	Peinsipp Theresia, St. Stefan o. L.	Seasidebloom	Joey	500	1.079	Schlachtung
4420	Strommer Harald, Köflach	Assay	Harley	524	1.208	Retour an Züchter (Versteigerung)
4472	Strommer Harald, Köflach	Vassli	GS Himalaya	-	-	Genostar
4490	Glawogger Maria, Bad Mitterndorf	GS Sinatra	Biver	-	-	TKV
DURCHSCHNITT				512	1,144	

TZ-P... Tägliche Zunahmen im Prüfabschnitt in Gramm

Kälberinstellung 2018 - WEISSBLAUER BELGIER

Stat.Nr.	Züchter	Geburtsdatum	Vater	Muttervater	Einstell- Alter	Einstell- Gewicht	Gewicht 150 Tage	Var.
530	Rudolf Anna, Pinggau	26.01.2018	Virgile	Heimo	78	143	212	GS
584	Rudolf Anna, Pinggau	12.06.2018	GS Guido	Harpon	69	103	163	GS
DURCHSCHNITT					74	123	188	

Einstell-Alter... Tage
 Einstell-Gewicht... kg
 Var.... Ankaufsvariante
 gZW genomisch optimierter Gesamtzuchtwert
 gMW genomisch optimierter Milchwert
 gFW genomisch optimierter Fleischwert
 gFIT genomisch optimierter Fitnesswert

ELP - Abgänge 2018 - WEISSBLAUER BELGIER

Stat.Nr.	Züchter	Vater	Muttervater	Vorg.MW	Gewicht-390.	TZ-P	Verwendung
4460	Rudolf Anna, Pinkafeld	Blueprint	Apollo	-	-	-	TKV
4461	Rudolf Anna, Pinkafeld	GS Guido	Heimo	-	-	-	Genostar
4530	Rudolf Anna, Pinkafeld	Virgile	Heimo	-	-	-	TKV
	DURCHSCHNITT			-	-	-	

Kälbereinstellung 2018 Holstein

Stat.Nr.	Züchter	Geburtsdatum	Vater	Muttervater	Einstell- Alter - Tg	Einstellge- wicht - kg	Gewicht 150 Tage	Var.
529	Deutschland	27.09.2017	Gymnast	Icone	199	235	-	GS

Abgänge 2018 Holstein

Stat.Nr.	Züchter	Vater	Muttervater	Verwendung
434	Schürer Hammon GBR, Öttingen	Superhero	Tribune	Genostar
529	Deutschland	Gymnast	Icone	Genostar

Eigenleistungsprüfung
94. Einstelltermin 21.03.2018

Stat.Nr.	Rasse	Züchter	Lebensnr.	Vater	Muttervater	Einst.Alter	Einst.Gew.	Gew.-0	Gew.-120	Alter-120	TZL	TZP
523	FV	PG Pirker-Koimer, St. Michael	AT 061.650.868	GS Schakira	Poldau	265	457	481	650	405	1506	1408
524	MB	Holzer Brigitta, Neuberg	AT 660.572.838	Mawin	Felix	278	371	402	-	-	-	-
525	MB	Schrotter August, Geistthal	AT 561.665.138	Husar	Milan	272	373	381	-	-	-	-
526	LI	Krimmer Peter, Semriach	AT 320.795.238	Aron	Bon Veau	440	434	483	692	580	1124	1742
527	LI	Krimmer Peter, Semriach	AT 320.795.738	Aron	Elvis	448	422	474	672	588	1075	1650
Mittel						341	411	444	671	524	1235	1600

Prüfbeginn: 10.04.2018
 Prüfende: 08.08.2018
 Prüfdauer: 120

Gewicht-0
 Gewicht-120
 Alter-120
 TZL
 TZP
 BlondA
 CHA
 MB
 WBB

...
 ...
 ...
 ...
 ...
 ...
 ...
 ...
 ...
 ...

Gewicht zu Prüfbeginn
 Gewicht zu Prüfende (120.Tag)
 Alter zu Prüfende (Tage)
 Tägl.Zunahmen - Leben
 Tägl.Zunahmen - Prüfabschnitt
 Blonde Aquitaine
 Charolais
 Murbodner
 Weiß-blaue Belgier

**Eigenleistungsprüfung
95. Einstelltermin 08.08.2018**

Stat.Nr.	Rasse	Züchter	Lebensnr.	Vater	Muttervater	Einst.Alter	Einst.Gew.	Gew.-0	Gew.-120	Alter-120	TZL	TZP
563	FV	Arbeitsleiner Erwin, Deutscheisritz	AT 831.072.638	GS Lazarus	Bayer	291	422	479	-	-	-	-
564	MB	Schönhart Martin, St. Stefan o. L.	AT 660.802.638	Jakobus	Ferdel	305	436	486	-	-	-	-
565	LI	Krinner Peter, Semriach	AT 042.108.168	Branceille	Bon Veau	317	401	424	-	-	-	-
566	MB	Kiegerl Alexandra, Deutschlandsberg	AT 003.028.538	Fredl	Hugo	273	368	390	-	-	-	-
567	MB	Kiegerl Alexandra, Deutschlandsberg	AT 003.027.438	Fredl	Falk	320	409	445	-	-	-	-
Mittel						301	407	445	-	-	-	-

Prüfbeginn: 28.08.2018
 Prüfende: 26.12.2018
 Prüfdauer: 120

Gewicht-0	...	Gewicht zu Prüfbeginn
Gewicht-120	...	Gewicht zu Prüfende (120.Tag)
Alter-120	...	Alter zu Prüfende (Tage)
TZL	...	Tägl./Zunahmen - Leben
TZP	...	Tägl./Zunahmen - Prüfabschnitt
BlondA	...	Blonde Aquitaine
CHA	...	Charolais
MB	...	Murbodner
WBB	...	Weiß-blaue Belgier

Ankäufe durch Station Genostar 2018

GS WORKER

AT 336.640.438, geb. 09.01.2017, Stat.Nr.: 4302
Zü: Freilgasser Gerhard, Weisskirchen
Bes.: GENOSTAR

FLECKVIEH



HAKA

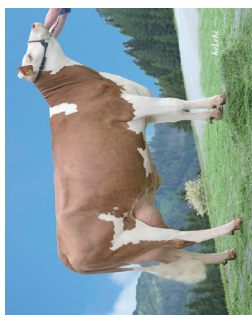

MILKA

	64	76	88	100	112	124	136
TÖCHTER							
Rehmen							
Bemuskelung							
Fundament							
Euter							
Kreuzhöhe							groß
Körperlänge							lang
Hüftbreite							breit
Rumpftiefe							tief
Beckenneigung							abfallend
Spng.winkel							säbelbeinig
Spng.auspräg.							trocken
Fessel							steil
Trachten							hoch
Voreuterlänge							lang
Scheuterlänge							lang
Voreuterumfang							fest
Zentralband							stark ausg.
Euterboden							hoch
Strichlänge							lang
Strichdicke							dick
Strichplatz. vo.							innen
Strichstell. hi.							nach innen
Euterreinheit							reine Euter

MILCHLEISTUNG		n	Milch	F-%	F-kg	E-%	E-kg	HD-O
WIFZACK	AT 131.094.129	GS	WOHLTATAT	172.718.519				
		BLUME	- ET	AT 586.006.219				
HERZOGIN	AT 903.555.119	REUMUT	DE 09 44127123					
MMV: WEINOLD								
ZW:				+908	-0,12	+28	+0,02	+34

FLEISCH-ZUCHTWERT: 93 (68%)	
NTZ	92
AUS	105
HKL	86

gGW:129

MILCH-ZUCHTWERT: 122 (67%)	
Mkg	+908
Fett %	-0,12
Eiw. %	+0,02

GESUNDHEITS-ZUCHTWERTE:	
Mas	fFru
Zyst	Mifi

FITNESS-ZUCHTWERT: 119 (65%)

ND 117	Per	120	Egw	115	ZZ	114	Bef	Frw	101	Kp	104	Km	115	VIW	113	Mbk	107
--------	-----	-----	-----	-----	----	-----	-----	-----	-----	----	-----	----	-----	-----	-----	-----	-----

GS VORWAUS

AT 435.654,138, geb. 23.01.2017, Stat.Nr.: 4304
Zü: Strommer Harald, Koeltlach
Bes: GENOSTAR

BRAUNVIEH



	64	76	88	100	112	124	136
TÖCHTER							
Bahnen							
Becken							
Becken							
Fundament							
Euter							
Gesamnote (EXT)							
Gesamtnote							
Bemuskelung							
Kreuzhöhe							
Brustbreite							
Rumpftiefe							
Rumpfhöhe							
Beckenschiefe							
Beckenbreite							
Beckenschiefe							
Beckenneigung							
Umdreher							
Sprg.winkel							
Sprg.auspräg.							
Fessel							
Trachten							
Voreuterlänge							
Hintereuterlänge							
Hintereuterhöhe							
Zentralband							
Euterleite							
Voreuteraufhang							
Euterbalance							
Strichlänge							
Strichdicke							
Strichplatz. vo.							
Strichplatz. hint.							
Strichplatz. außen							
Strichplatz. außen							
Eutereinheit							

VINTAGE		VINCENT		MILCHLEISTUNG				
DE 09 46833089	OSARIA	AT 382.583.472	n Milch	F-%	F-kg	E-%	E-kg	HD-O
DE 09 39127948	CADENCE	DE 09 39127948	100T					
AT 691.993.328		US 71.130.650	1Lak					
MMV: HURAY			2Lak					
			ZW:	+101	-0,21	+25	+0,00	+36

MILCH-ZUCHTWERT: 123 (67%)

Mkg +1011 Fett % -0,21 Eiw. % +0,00

gGW:128

FLEISCH-ZUCHTWERT: 95 (60%)

NTZ 97 AUS 94 HKL 97

FITNESS-ZUCHTWERT: 112 (67%)

ND 113 Per 113 Egw106 ZZ 105 Bef Frw 102 Kp 101 Km 108 VIW 105 MbK107

GESUNDHEITS-ZUCHTWERTE:

Mas fFru Zyst Mifi

GS SUPERBOY

DE 09 52479466, geb. 25.01.2017, Stat.Nr.: 4305
Zü: Schürer-Hammon GbR, Oettingen/DE
Bes: GENOSTAR

HOLSTEIN



0 TÖCHTER	64	76	88	100	112	124	136
Milchtyp	111						
Körper	115						
Fundament	112						
Euter	122						
Größe	108 klein						groß
Milchcharakter	109 wenig						viel
Körpertiefe	106 wenig						viel
Stärke	110 schwach						stark
Beckenneigung	109 ansteig.						abfallend
Beckenbreite	112 schmal						breit
Hinterbeinwinkel	106 steil						gewinkelt
Klauwinkel	100 flach						steil
Sprungelenk	106 gefüllt						trocken
Hinterbeinstellg.	103 nach außen						parallel
Bewegung	111 schlecht						gut
Hintererlehnöhe	116 tief						hoch
Zentralband	116 schwach						stark
Strichpl. vorne	96 außen						innen
Strichpl. hinten	100 außen						innen
Vordererleufh.	116 lose						fest
Euterlefe	118 tief						hoch
Strichlänge	94 kurz						lang

MILCHLEISTUNG			
n	Milch	F-%	F-kg E-% E-kg HD-O
100T			
1Lak			
2Lak			
ZW:	+805	-0,7	+25 +0,02 +29

SUPERHEROUS 3.129.037.603		SUPERSHOT NL 755.898.903	
DE-SU	UNO	US	71.814.566
6908	DE 03 5826908	TRIBUNE	CA 11.445.826

MMV: MCCUTCHEN

RZG:140

MILCH-ZUCHTWERT: 120 (71%)
Mkg +805 Fett % -0,7 Eiw. % +0,02

FITNESS-ZUCHTWERTE:

RZN	135	Kon	108	RZS	124	Bef	106
Fm	113	Kp	97	Km	116	TP	106
						Tm	102
						Mbk	106

GS EWIG

AT 334,524,838, geb. 07.02.2017, Stat.Nr.: 4303
Zü: Eichberger Heinrich, St. Margarethen
Bes.: Genostar

FLECKVIEH



HvKA



334

	64	76	88	100	112	124	136
TÖCHTER							
Rehmen							
Bemuskelung							
Fundament							
Euter							
Kreuzhöhe							groß
Körperlänge							lang
Hüftbreite							breit
Rumpftiefe							tief
Beckenneigung							abfallend
Spgr.winkel							säbelbeinig
Spgr.auspräg.							trocken
Fessel							steil
Trachten							hoch
Voreuterlänge							lang
Scheuterlänge							lang
Voreuterumfang							fest
Zentralband							stark ausg.
Euterboden							hoch
Strichlänge							lang
Strichdicke							dick
Strichplatz. vo.							innen
Strichstell. hi.							nach innen
Euterreinheit							reine Euter

MILCHLEISTUNG		n	Milch	F-%	F-kg	E-%	E-kg	HD-O
ETOSCHA	DE 09 458236	EVEREST	DE 09 458236					
		MINA	DE 09 4459972					
BEACH	AT 116.533.822	GS WALCH	AT 507.499.218					
MMW: GS RAU								
		ZW:	+910	-0,17	+24	-0,10	+24	

▼ Mutter BEACH (V: GS WALCH)

MILCH-ZUCHTWERT: 117 (66%)

Mkg +910 Fett % -0,17 Eiw. % -0,10

FITNESS-ZUCHTWERT: 111 (65%)

ND 111 Per 104 Egw115 ZZ 111 Bef Frw 98 Km 102 VIW 106 Mbk113

gGW:128

FLEISCH-ZUCHTWERT: 117 (64%)

NTZ 116 AUS 108 HKL 117

GESUNDHEITS-ZUCHTWERTE:

Mas fFru Zyst Mifi

GS EHRSAM

AT 323.508.538; geb. 25.02.2017; Stat.Nr.: 4300
Zü: Sitka Engelbert, Miesenbach
Bes: GENOSTAR, CRV

FLECKVIEH



	64	76	88	100	112	124	136
TÖCHTER							
Rehmen	101						
Bemuskelung	98						
Fundament	108						
Euter	115						
Kreuzhöhe	100	klein					groß
Körperlänge	102	kurz					lang
Hüftbreite	106	schmal					breit
Rumpftiefe	98	seicht					tief
Beckenneigung	100	eben					abfallend
Spng.winkel	103	steil					säbelbeinig
Spng.auspräg.	112	voll					trocken
Fessel	104	durchtrittig					steil
Trachten	106	niedrig					hoch
Voreuterlänge	116	kurz					lang
Scheuterlänge	103	kurz					lang
Voreuterumfang	113	locker					fest
Zentralband	105	nicht ausg.					stark ausg.
Euterboden	101	tief					hoch
Strichlänge	94	kurz					lang
Strichdicke	107	dünn					dick
Strichstell. vo.	105	außen					innen
Strichstell. hi.	104	nach außen					nach innen
Euterreinheit	99	Nebenstr.					reine Euter

MILCHLEISTUNG		n	Milch	F-%	F-kg	E-%	E-kg	HD-O
ETOSCHA	DE 09 48786057	EVEREST	DE 09 45582336					
		MINA	DE 09 44599972					
REWAMA	AT 682.087.528	WILLIAMS	DE 09 46627008					
MMV: RAFFZAHN								
ZW:				+755	-0.03	+29	-0.02	+25

FLEISCH-ZUCHTWERT: 114 (64%)

NTZ	117	AUS	111	HKL	107
-----	-----	-----	-----	-----	-----

gGW:133

▼ Mutter REWANA (V: WILLIAMS)

MILCH-ZUCHTWERT: 119 (65%)

Mkg	+755	Fett %	-0,03	Eiw. %	-0,02
-----	------	--------	-------	--------	-------

GESUNDHEITS-ZUCHTWERTE:

Mas	fFru	Zyst	Mifi
-----	------	------	------

FITNESS-ZUCHTWERT: 120 (64%)

ND 116	Per 105	Egw108	ZZ 109	Bef	Frw 116	Kp 106	Km 112	VW 110	Mbk108
--------	---------	--------	--------	-----	---------	--------	--------	--------	--------

GS MY HERO

AT 328.890.138, geb. 16.03.2017
Zü: Harrer Helmut, Riegersburg
Bes: GENOSTAR

FLECKVIEH



	TÖCHTER									
	64	76	88	100	112	124	136			
Rehmen	107									
Bemuskelung	99									
Fundament	118									
Euter	112									
Kreuzhöhe	110	klein								groß
Körperlänge	101	kurz								lang
Hüftbreite	101	schmal								breit
Rumpftiefe	106	seicht								tief
Beckenneigung	100	eben								abfallend
Spng.winkel	105	steil								säbelbeinig
Spng.auspräg.	117	voll								trocken
Fessel	103	durchtrittig								steil
Trachten	111	niedrig								hoch
Voreuterlänge	102	kurz								lang
Scheuterlänge	102	kurz								lang
Voreuterumfang	113	locker								fest
Zentralband	101	nicht ausg.								stark ausg.
Euterboden	115	tief								hoch
Strichlänge	103	kurz								lang
Strichdicke	93	dünn								dick
Strichplatz. vo.	98	außen								innen
Strichstell. hi.	94	nach außen								nach innen
Euterreinheit	100	Nebenstr.								reine Euter

MILCHLEISTUNG		n	Milch	F-%	F-kg	E-%	E-kg	HD-O
MINT	DE 09 48271424	IMANGO	DE 09 43304203					
		INKA	DE 09 42475331					
LARISSA	AT 901.913.422	HURRICAN	DE 09 46527092					
MMV: VANSTEIN								
ZW:			+588	-0,01	+24	+0,05	+24	

MILCH-ZUCHTWERT: 117 (74%)
Mkg +588 Fett % -0,01 Eiw. % +0,05

FLEISCH-ZUCHTWERT: 103 (67%)
NTZ 110 AUS 96 HKL 105

FITNESS-ZUCHTWERT: 120 (71%)
ND 119 Per 108 Egw113 ZZ 111 Bef Frw 116 Kp 100 Km 97 VW 106 Mbk112

GESUNDHEITS-ZUCHTWERTE:
Mas fFru Zyst Mifi

GS ER WILL

AT 323514.338, geb. 22.03.2017
Zü: Sitka Engelbert, Miesenbach bei Birkfeld
Bas: GENOSTAR, N0+S/mk

FLECKVIEH



➤ Mutter REWANA (V: WILLIAMS)

MILCH-ZUCHTWERT: 120 (65%)

Mkg +891 Fett % -0,07 Eiw. % -0,06

FITNESS-ZUCHTWERT: 112 (63%)

ND 107 Per 109 Egw113 ZZ 114 Bef Frw 106 Kp 104 Km 105 VIW 106 Mbk 106

	64	76	88	100	112	124	136
TÖCHTER							
Rahmen	115						
Bemuskelung	98						
Fundament	99						
Euter	115						
Kreuzhöhe	116	klein					groß
Körperlänge	119	kurz					lang
Hüftbreite	113	schmal					breit
Rumpftiefe	114	seicht					tief
Beckenneigung	109	eben					abfallend
Spng.winkel	102	steil					säbelbeinig
Spng.auspräg.	90	voll					trocken
Fessel	103	durchtrittig					steil
Trachten	108	niedrig					hoch
Voreuterlänge	118	kurz					lang
Scheuterlänge	97	kurz					lang
Voreuterumfang	114	locker					fest
Zentralband	103	nicht ausg.					stark ausg.
Euterboden	104	tief					hoch
Strichlänge	88	kurz					lang
Strichdicke	96	dünn					dick
Strichstell. vo.	123	außen					innen
Strichstell. hi.	106	nach außen					nach innen
Euterreinheit	105	Nebenstr.					reine Euter

MILCHLEISTUNG

	n	Milch	F-%	F-kg	E-%	E-kg	HD-O
100T							
1Lak							
2Lak							
ZW:		+891	-0,07	+31	-0,06	+26	

FLEISCH-ZUCHTWERT: 112 (64%)

NTZ 120 AUS 101 HKL 111

GESUNDHEITS-ZUCHTWERTE:

Mas fFru fZyst Mifi

gGW:127

ETOSCHA	DE 09 48786057	EVEREST	DE 09 45582336
		MINA	DE 09 44599972
REWANA	AT 682.087.528	WILLIAMS	DE 09 46627008
MINN: RAFFZAHN			

GS BULL Pp*

AT 908.059.329, geb. 27.03.2017, Stat.Nr.: 4325
Zü: Rudolf Anna, Pingsgau
Bes: GENOSTAR

W. B. BELGIER



BLUEPRINT Pp	DE 05 37790166	ASTRAL Pp	DE 05 35266666
		BESTIE 12	NL 423.931.255
FOEHRE	AT 753.027.118	APOLLO	DK 77726-00177
MINV: GS ARNIE			

GS MUNDL PP*

AT 061.166.168, geb. 10.05.2017
Zü: Teschl Helmut, Fehring
Bes: GENOSTAR, CRV, BSG

FLECKVIEH



	64	76	88	100	112	124	136
TÖCHTER							
Rehmen							
Bemuskelung							
Fundament							
Euter							
Kreuzhöhe							groß
Körperlänge							lang
Hüftbreite							breit
Rumpftiefe							tief
Beckenneigung							abfallend
Spgr.winkel							säbelbeinig
Spgr.auspräg.							trocken
Fesse							steil
Trachten							hoch
Voreuterlänge							lang
Scheuterlänge							lang
Voreuterumfang							fest
Zentralband							stark ausg.
Euterboden							hoch
Strichlänge							lang
Strichdicke							dick
Strichstell. vo.							innen
Strichstell. hi.							nach innen
Euterreinheit							reine Euter

MILCHLEISTUNG		n	Milch	F-%	F-kg	E-%	E-kg	HD-O
100T								
1Lak								
2Lak								
ZW:			+972	+0.01	+41	+0.00	+34	

FLEISCH-ZUCHTWERT: 117 (66%)	
NTZ	113
AUS	112
HKL	114

gGW:134

MILCH-ZUCHTWERT: 127 (72%)	
Mkg	+972
Fett %	+0,01
Eiw. %	+0,00

GESUNDHEITS-ZUCHTWERTE:	
Mas	fFru
Zyst	Mifi

gGW:134

FITNESS-ZUCHTWERT: 112 (69%)	
ND 111 Per	125
Egw	108
Bef	Frw 107
Kp	100
Km	111
VW	91
Mbk	104

MAHANGO	DF	09	48097266	MUNGO	Ph	DE	09	45382782
FALTER	DE	09	44042437	WITAM	P-S	DE	09	47303667
NETTL	PP*	AT	688.426.828	HERVANDES				

▼ Mutter NETTL PP (V: WITAM PS)

GS W1

AT 039.867.568, geb. 29.05.2017
Zü: Mttl Christine, Eberau
Bes: GENOSTAR

FLECKVIEH



	64	76	88	100	112	124	136
TÖCHTER							
Rehmen 117							
Bemuskelung 115							
Fundament 106							
Euter 119							
Kreuzhöhe 114 klein							groß
Körperlänge 120 kurz							lang
Hüftbreite 118 schmal							breit
Rumpftiefe 118 seicht							tief
Beckenneigung 104 eben							abfallend
Spng.winkel 105 steil							säbelbeinig
Spng.auspräg. 97 voll							trocken
Fessele 110 durchtrügig							steil
Trachten 111 niedrig							hoch
Voreuterlänge 105 kurz							lang
Scheuterlänge 101 kurz							lang
Voreuterumfang 100 locker							fest
Zentralband 119 nicht ausg.							stark ausg.
Euterboden 108 tief							hoch
Strichlänge 91 kurz							lang
Strichdicke 99 dünn							dick
Strichstell. vo. 117 außen							innen
Strichstell. hi. 113 nach außen							nach innen
Euterreinheit 99 Nebenstr.							reine Euter

MILCHLEISTUNG		n	Milch	F-%	F-kg	E-%	E-kg	HD-O
GS WATTKINNT	961.447.328	DE 09 45875179						
HERZOGIN	AT 903.555.119							
ANJA	AT 633.579.619	WILLE	100T					
			1Lak					
			2Lak					
MMV: GS RUMGO			ZW:	+1147	-0,10	+39	+0,01	+41

MILCH-ZUCHTWERT: 129 (67%)	
Mkg +1147	Fett % -0,10 Eiw. % +0,01
FITNESS-ZUCHTWERT: 116 (65%)	
ND 113 Per 107 Egw113 ZZ 112 Bef	Frw 111 Kp 90 Km 114.ViW 102 MbK115

MILCHLEISTUNG		n	Milch	F-%	F-kg	E-%	E-kg	HD-O
gGW:138								
NTZ	114	AUS	105	HKL	111			
FLEISCH-ZUCHTWERT: 112 (65%)								
GESUNDHEITS-ZUCHTWERTE:								
Mas	fFru	Zyst	Mifi					

GS HOCHOBEN

AT 55.6.980.229, geb. 29.05.2017
Zü: Schweighofer, Johann, Poellau
Bes: GENOSTAR

FLECKVIEH



	64	76	88	100	112	124	136
TÖCHTER							
Rehmen	121						
Bemuskelung	111						
Fundament	108						
Euter	104						
Kreuzhöhe	122	klein					groß
Körperlänge	119	kurz					lang
Hüftbreite	122	schmal					breit
Rumpftiefe	112	seicht					tief
Beckenneigung	119	eben					abfallend
Spgr.winkel	86	steil					säbelbeinig
Spgr.auspräg.	91	voll					trocken
Fessel	108	durchtrittig					steil
Trachten	121	niedrig					hoch
Voreuterlänge	99	kurz					lang
Scheuterlänge	100	kurz					lang
Voreuterumfang	100	locker					fest
Zentralband	112	nicht ausg.					stark ausg.
Euterboden	103	tief					hoch
Strichlänge	104	kurz					lang
Strichdicke	95	dünn					dick
Strichstell. vo.	105	außen					innen
Strichstell. hi.	92	nach außen					nach innen
Euterreinheit	100	Nebenstr.					reine Euter

MILCHLEISTUNG		n	Milch	F-%	F-kg	E-%	E-kg	HD-O
HUBRAUM	DE 09 41688886							
	HUTERA	DE 09 48675475						
	KOBENIG	DE 09 42564344						
GROSSE	AT 897.467.522	HURRICAN	DE 09 46527092					
MW: MANITOBA								
ZLak								
ZW:			+914	-0,03	+36	-0,04	+28	

FLEISCH-ZUCHTWERT: 101 (67%)			
NTZ	104	AUS	93
HKL	106		

gGW:129

MILCH-ZUCHTWERT: 123 (73%)		
Mkg	+914	Eiw. % -0,04
Fett %	-0,03	

GESUNDHEITS-ZUCHTWERTE:			
Mas	fFru	Zyst	Mifi

FITNESS-ZUCHTWERT: 119 (70%)			
ND 116	Per 122	Egw114	ZZ 116
Bef	Frw 111	Kp 104	Km 109
	VW 100	Mbk 99	

GS VIKING

AT 65.6.359.238, geb. 25.06.2017
Zü: Gaugl Josef, Moennichwald
Bes: GENOSTAR

FLECKVIEH



	64	76	88	100	112	124	136
TÖCHTER							
Rehmen							
Bemuskelung							
Fundament							
Euter							
Kreuzhöhe							groß
Körperlänge							lang
Hüftbreite							breit
Rumpftiefe							tief
Beckenneigung							abfallend
Spgr.winkel							säbelbeinig
Spgr.auspräg.							trocken
Fessel							steil
Trachten							hoch
Voreuterlänge							lang
Scheuterlänge							lang
Voreuterumfang							fest
Zentralband							stark ausg.
Euterboden							hoch
Strichlänge							lang
Strichdicke							dick
Strichstell. vo.							innen
Strichstell. hi.							nach innen
Euterreinheit							reine Euter

		MILCHLEISTUNG						
		n	Milch	F-%	F-kg	E-%	E-kg	HD-O
VIANTOR	DE 09 47327093							
	DE 09 43588965							
ZITHA	AT 109.481.222	REUMUT	DE 09 44127123					
MMV: GS RUMGO								
		ZW:	+929	+0,10	+47	+0,01	+33	

		FLEISCH-ZUCHTWERT: 113 (55%)			
NTZ	110	AUS	109	HKL	110

gGW:135

		Mutter ZITHA (V: REUMUT)	
Mkg	+929	Fett %	+0,10
		Eiw. %	+0,01

		FITNESS-ZUCHTWERT: 114 (63%)	
ND	117	Per	110
		Bef	Frw
		109	VW
		90	Mbk
		119	

gGW:135

		GESUNDHEITS-ZUCHTWERTE:	
Mas	fFru	Zyst	Mifi

GS VORSPRUNG



AT 688.657.738, geb. 06.07.2017, Stat.Nr.: 4324
Zü: Strommer Harald, Koellach
Bes: GENOSTAR

BRAUNVIEH

	64	76	88	100	112	124	136
TÖCHTER							
Beinläng.							
Becken							
Fundament							
Euter							
Gesamnote (EXI)							
Bemuskelung							voll
Kreuzhöhe							groß
Brustbreite							viel
Rumpfliefe							tiefe
Beckentiefe							stark
Beckenschiefe							leicht
Beckenschw.							breit
Beckenneigung							abfallend
Umdreher							mittig
Sprg.winkel							sabelbeinig
Sprg.auspräg.							trocken
Fessel							steil
Trachten							hoch
Voreuterlänge							lang
Hintereuterlänge							lang
Hintereuterhöhe							hoch
Zentralband							hoch
Euterleite							stark ausg.
Voreuterabhäng.							hoch
Euterbalance							fest
Strichlänge							geeignet
Strichdicke							lang
Strichplatz. vo.							dick
Strichplatz. hint.							innen
Strichplatz. außen							innen
Strichplatz. außen							innen
Euterreifeit							reine Euter

MILCHLEISTUNG		n	Milch	F-%	F-kg	E-%	E-kg	HD-O
VASSLI	DE 08 14660564	VASIR	DE 09 36949086					
		BOUNTY	DE 08 12171314					
TOSCANA	AT 084.993.428	GS HIMALAYAT	79.499.819					
MMV: PAYSSELI								
ZWL:				+110	-0,07	+41	-0,11	+31

FLEISCH-ZUCHTWERT: 93 (62%)	
NTZ	98
AUS	96
HKL	81

gGW: 131

MILCH-ZUCHTWERT: 125 (69%)	
Mkg	+110
Fett %	-0,07
Eiw. %	-0,11

GESUNDHEITS-ZUCHTWERTE:	
Mas	fFru
Zyst	Mifi

FITNESS-ZUCHTWERT: 115 (70%)	
ND 113	Per 118
Egw	108
ZZ	105
Bef	Frw 111
Kp	97
Km	107
VW	97
Mbk	115

GS HIERHER

AT 655.295.338, geb. 13.07.2017
Zü: Konrad Heribert und Sylvia, Grafendorf
Bes: GENOSTAR

FLECKVIEH

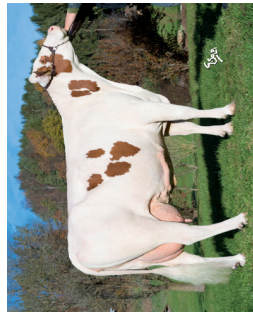

	64	76	88	100	112	124	136
TÖCHTER							
Rehmen	94						
Bemuskelung	89						
Fundament	110						
Euter	109						
Kreuzhöhe	93	klein					groß
Körperlänge	100	kurz					lang
Hüftbreite	95	schmal					breit
Rumpftiefe	96	seicht					tief
Beckenneigung	95	eben					abfallend
Spng.winkel	100	steil					säbelbeinig
Spng.auspräg.	101	voll					trocken
Fessel	104	durchtrittig					steil
Trachten	112	niedrig					hoch
Voreuterlänge	116	kurz					lang
Scheuterlänge	110	kurz					lang
Voreuterumfang	109	locker					fest
Zentralband	105	nicht ausg.					stark ausg.
Euterboden	99	tief					hoch
Strichlänge	97	kurz					lang
Strichdicke	83	dünn					dick
Strichstell. vo.	106	außen					innen
Strichstell. hi.	109	nach außen					nach innen
Euterreinheit	108	Nebenstr.					reine Euter

MILCHLEISTUNG		n	Milch	F-%	F-kg	E-%	E-kg	HD-O
GS HENDORFAT	984.236.628	HUTERA	DE 09 41688886					
RICO	AT 013.189.322							
SCHEMA	AT 920.041.918	REUMUT	DE 09 44127123					
MMW: MANITOBA								
ZW:	+1143	+002	+49	+001	+41			

FLEISCH-ZUCHTWERT: 99 (60%)			
NTZ	86	AUS	112
		HKL	93

gGW:136

MILCH-ZUCHTWERT: 132 (66%)		
Mkg	+1143	Eiw. % +0,01
	Fett % +0,02	

GESUNDHEITS-ZUCHTWERTE:			
Mas	fFru	Zyst	Mifi

FITNESS-ZUCHTWERT: 120 (64%)			
ND 118	Per 116	Egw105	ZZ 105
	Frw 112	Kp 130	Km 99
	Viw 119	Mbk112	

GS ZEBRU

AT 335.898.228, geb. 25.08.2017, Stat.Nr.: 4336
 Zü.-Arzberger Johann, Vora
 Bas: GENOSTAR, N0+S/mk

FLECKVIEH



	TÖCHTER						
	64	76	88	100	112	124	136
Rehmen	101						
Bemuskelung	85						
Fundament	108						
Euter	108						
Kreuzhöhe	103 klein						groß
Körperlänge	100 kurz						lang
Hüftbreite	94 schmal						breit
Rumpftiefe	103 seicht						tief
Beckenneigung	112 eben						abfallend
Spgr.winkel	107 steil						säbelbeinig
Spgr.auspräg.	119 voll						trocken
Fessel	101 durchtrittig						steil
Trachten	104 niedrig						hoch
Voreuterlänge	111 kurz						lang
Scheuterlänge	120 kurz						lang
Voreuterumfang	100 locker						fest
Zentralband	95 nicht ausg.						stark ausg.
Euterboden	99 tief						hoch
Strichlänge	97 kurz						lang
Strichdicke	103 dünn						dick
Strichplatz. vo.	108 außen						innen
Strichstell. hi.	101 nach außen						nach innen
Euterreinheit	91 Nebenstr.						reine Euter

ZEPHER		DE 09 49287315	ZASPIN	DE 08 14101128	MILCHLEISTUNG							
			NELE	DE 09 46878899	n	Milch	F-%	F-kg	E-%	E-kg	HD-O	
FLOH	AT 169.093.822	DAX		DE 09 48300799	100T							
					1Lak							
					2Lak							
					ZW:			+984	+0,19	+57	+0,00	+35

MILCH-ZUCHTWERT: 132 (66%)

Mkg +984 Fett % +0,19 Eiw. % +0,00

gGW:135

FLEISCH-ZUCHTWERT: 108 (65%)

NTZ 103 AUS 110 HKL 104

FITNESS-ZUCHTWERT: 106 (63%)

ND 107 Per 103 Egw101 ZZ 100 Bef Frw 93 Kp 100 Km 117 VWV 112 MbK118

GESUNDHEITS-ZUCHTWERTE:

Mas fFru fZyst Mifi

GS GRIZZLY

DE 03 60237710, geb. 27.09.2017
Zü: Schroeder Hergen, Oldenburg/DE
Bas: GENOSTAR, NÖ+Smk

HOLSTEIN



0 TÖCHTER	64	76	88	100	112	124	136
Milchtyp	108						
Körper	112						
Fundament	116						
Euter	133						
Größe	119	klein					groß
Milchcharakter	110	wenig					viel
Körpertiefe	101	wenig					viel
Stärke	106	schwach					stark
Beckenneigung	102	ansteig.					abfallend
Beckenbreite	116	schmal					breit
Hinterbeinwinkel	101	steil					gerade
Klauwinkel	107	flach					steil
Springelenk	103	gefüllt					parallel
Hinterbeinstellg.	104	nach außen					gut
Bewegung	115	schlecht					hoch
Hintererhöhe	131	Tier					stark
Zentralband	105	schwach					innen
Strichpl. vorne	116	außen					innen
Strichpl. hinten	112	außen					fest
Vordererhöhh.	123	lose					hoch
Euterlänge	126	Tier					lang
Strichlänge	95	kurz					

GYMNAST		DOORSOPENS		MILCHLEISTUNG				
CA 12.264.628	3.013.129.323	n	Milch	F-%	F-kg	E-%	E-kg	HD-O
79 VG85	DE 03 58129240	ASTRAY VG85 CA 11.880.900	FR 3554772975	100T	1Lak			
	ICONE			2Lak				
MMV:				ZV:		+1369 +0,16		+71 +0,04 +51

RZG:148

MILCH-ZUCHTWERT: 139 (71%)
Mkg +1369 Fett % +0,16 Eiw. % +0,04

FITNESS-ZUCHTWERTE:
RZN 119 Kon 107 RZS 106 Bef
Fm 108 Kp 100 Km 113 Tp 103 Tm 106 MbK 106

GS INSTAGRAM



➤ Mutter WAIKIKI (V: Wildstern)

MILCH-ZUCHTWERT: 122 (66%)

Mkg +957 Fett % -0,10 Eiw. % -0,03

FITNESS-ZUCHTWERT: 124 (64%)

ND 127 Per 128 Egw112 ZZ 110 Bef Frw 107 Kp 118 Km 102 VIW 106 Mbk107

AT 045.476.468, geb. 16.10.2017, Stat.Nr.: 4337
Zü: Schafferhofer Alois , Strallegg
Bas: GENOSTAR, N0+Stmk

FLECKVIEH

	64	76	88	100	112	124	136
TÖCHTER							
Rehmen	97						
Bemuskelung	99						
Fundament	112						
Euter	116						
Kreuzhöhe	99	klein					groß
Körperlänge	97	Kurz					lang
Hüftbreite	93	schmal					breit
Rumpftiefe	94	seicht					tief
Beckenneigung	100	eben					abfallend
Spng.winkel	101	steil					säbelbeinig
Spng.auspräg.	104	voll					trocken
Fessel	107	durchtrittig					steil
Trachten	111	niedrig					hoch
Voreuterlänge	110	kurz					lang
Scheuterlänge	107	kurz					lang
Voreuterumfang	111	locker					fest
Zentralband	98	nicht ausg.					stark ausg.
Euterboden	112	tief					hoch
Strichlänge	93	kurz					lang
Strichdicke	103	dünn					dick
Strichplatz. vo.	94	außen					innen
Strichstell. hi.	95	nach außen					nach innen
Euterreinheit	105	Nebenstr.					reine Euter

MILCHLEISTUNG

	n	Milch	F-%	F-kg	E-%	E-kg	HD-O
100T							
1Lak							
2Lak							
ZW:		+957	-0,10	+31	-0,03	+31	

IMPERATIV DE 09 51041694 IMPRESSION DE 09 42684556
URKE DE 09 48308080

WAIKIKI AT 911.505.829 WILDSTERN DE 09 47331612

MMV: GS RAU

gGW:135

FLEISCH-ZUCHTWERT: 107 (57%)

NTZ 107 AUS 107 HKL 102

GESUNDHEITS-ZUCHTWERTE:

Mas fFru Zyst Mifi

GS WHAT ELSE

AT 909.825.438, geb. 27.10.2017, Stat.Nr.: 43335
 Zü: Koenig Hubert, Neumarkt
 Bas: GENOSTAR, N0+S/mk

FLECKVIEH



	64	76	88	100	112	124	136
TÖCHTER							
Rehmen	112						
Bemuskelung	111						
Fundament	109						
Euter	115						
Kreuzhöhe	112	klein					groß
Körperlänge	117	kurz					lang
Hüftbreite	113	schmal					breit
Rumpftiefe	108	seicht					tief
Beckenneigung	110	eben					abfallend
Spng.winkel	96	steil					säbelbeinig
Spng.auspräg.	96	voll					trocken
Fessel	108	durchtrittig					steil
Trachten	118	niedrig					hoch
Voreuterlänge	122	kurz					lang
Scheuterlänge	115	kurz					lang
Voreuterumfang	107	locker					fest
Zentralband	103	nicht ausg.					stark ausg.
Euterboden	106	tief					hoch
Strichlänge	100	kurz					lang
Strichdicke	111	dünn					dick
Strichplatz. vo.	104	außen					innen
Strichstell. hi.	102	nach außen					nach innen
Euterreinheit	104	Nebenstr.					reine Euter

MILCHLEISTUNG		n	Milch	F-%	F-kg	E-%	E-kg	HD-O
100T								
1Lak								
2Lak								
ZW:			+1144	+0,05	+51	+0,00	+40	

FLEISCH-ZUCHTWERT: 107 (66%)	
NTZ	113
AUS	102
HKL	105

gGW: 136

MILCH-ZUCHTWERT: 132 (69%)	
Mkg	+1144
Fett %	+0,05
Eiw. %	+0,00

GESUNDHEITS-ZUCHTWERTE:	
Mas	fFru
Zyst	Mifi

FITNESS-ZUCHTWERT: 112 (67%)

ND 112	Per 109	Egw104	ZZ 102	Bef	Frw 108	Kp 105	Km 105	Viw 104	Mbk111
--------	---------	--------	--------	-----	---------	--------	--------	---------	--------

Urgroßmutter HETTY (V: ROMEL)

GS MIDNIGHT

AT 019.406.738, geb. 28.10.2017, Stat.Nr.: 4339
 Zü: Schirrhofer Maria und Bernhard, Grafendorf bei Hartberg
 Bas: GENOSTAR, N0+S/mk

FLECKVIEH



	64	76	88	100	112	124	136
TÖCHTER							
Rehmen 100							
Bemuskulung 100							
Fundament 121							
Euter 108							
Kreuzhöhe 100 klein							groß
Körperlänge 100 kurz							lang
Hüftbreite 96 schmal							breit
Rumpftiefe 112 seicht							tief
Beckenneigung 105 eben							abfallend
Spng.winkel 102 steil							säbelbeinig
Spng.auspräg. 115 voll							trocken
Fessel 115 durchtrittig							steil
Trachten 107 niedrig							hoch
Voreuterlänge 116 kurz							lang
Scheuterlänge 115 kurz							lang
Voreuterumfang 116 locker							fest
Zentralband 104 nicht ausg.							stark ausg.
Euterboden 101 tief							hoch
Strichlänge 103 kurz							lang
Strichdicke 101 dünn							dick
Strichplatz. vo. 108 außen							innen
Strichstell. hi. 92 nach außen							nach innen
Euterreinheit 106 Nebenstr.							reine Euter

MILCHLEISTUNG		n	Milch	F-%	F-kg	E-%	E-kg	HD-O
GS MINDMART 021.585-729	MINT	DE 09 48271424						
	MONIQUE	AT 512.366.219						
MINNIMAUUS AT 325.618.128	HUTERA	DE 09 41988886	100T					
			1Lak					
			ZLak					
			ZW:	+743	+0,25	+52	+0,07	+32

MILCH-ZUCHTWERT: 130 (65%)
 Mkg +743 Fett % +0,25 Eiw. % +0,07

gGW:134

FLAISCH-ZUCHTWERT: 107 (54%)
 NTZ 110 AUS 101 HKL 107

FITNESS-ZUCHTWERT: 114 (63%)
 ND 115 Per 96 Egw111 ZZ 111 Bef Frw 111 Kp 113 Km 100 VWV 105 Mbk 109

GESUNDHEITS-ZUCHTWERTE:
 Mas fFru fZyst Mffi

ELSANDO

AT 336.642.638, geb. 08.02.2017
 Zü: Freigasser Gerhard, Weisskirchen in Steiermark
 Bes: Greifenberg

FLECKVIEH



	64	76	88	100	112	124	136
TÖCHTER							
Rahmen	116						
Bemuskelung	106						
Fundament	103						
Euter	129						
Kreuzhöhe	117	klein					groß
Körperlänge	123	kurz					lang
Hüftbreite	109	schmal					breit
Rumpftiefe	111	seicht					tief
Beckenneigung	102	eben					abfallend
Spig.winkel	94	steil					sabbelnd
Spig.auspräg.	86	voll					trocken
Fessel	103	durchstrittig					steil
Trachten	116	niedrig					hoch
Voreuterlänge	119	kurz					lang
Scheuterlänge	98	kurz					lang
Voreuteraufhäng.	113	locker					fest
Zentralband	110	nicht ausg.					stark ausg.
Euterboden	119	tief					hoch
Strichlänge	102	kurz					lang
Strichdicke	108	dünn					dick
Strichplatz. vo.	136	außen					innen
Strichstell. hi.	116	nach außen					nach innen
Euterreinheit	106	Nebenstr.					reine Euter

MILCHLEISTUNG		n	Milch	F-%	F-kg	E-%	E-kg	HD-O	
100T	EVEREST	DE 09 45582336							
1Lak	MINA	DE 09 44599972							
2Lak	HERZOGIN	AT 903.555.119	REUMUT	DE 09 44127123					
ZW:	MMV: WEINGOLD				+742	-0,11	+21	-0,06	+21

FLEISCH-ZUCHTWERT: 116 (67%)	
NTZ	116 AUS 114 HKL 108

GESUNDHEITS-ZUCHTWERTE:	
Mas	fFru Zyst Mifi

MILCH-ZUCHTWERT: 115 (68%)	
Mkg	+742 Fett % -0,11 Eiw. % -0,06

FITNESS-ZUCHTWERT: 118 (66%)	
ND 117 Per 102 Egw116	ZZ 113 Bef Frw 111 Kp 105 Km 101 VW 107 Mbkt102

gGW:129

ELSTAR

AT 323.511.938, geb. 09.03.2017
Zü: Sitka Engelbert, Miesenbach bei Birkfeld
Bes: Greifenberg

FLECKVIEH



	64	76	88	100	112	124	136
TÖCHTER							
Rehmen	106						
Bemuskelung	97						
Fundament	110						
Euter	112						
Kreuzhöhe	106	klein					groß
Körperlänge	108	kurz					lang
Hüftbreite	107	schmal					breit
Rumpftiefe	104	seicht					tief
Beckenneigung	108	eben					abfallend
Spgr.winkel	99	steil					säbelbeinig
Spgr.auspräg.	105	voll					trocken
Fessel	103	durchtrittig					steil
Trachten	111	niedrig					hoch
Voreuterlänge	112	kurz					lang
Scheuterlänge	109	kurz					lang
Voreuterumfang	106	locker					fest
Zentralband	101	nicht ausg.					stark ausg.
Euterboden	99	tief					hoch
Strichlänge	100	kurz					lang
Strichdicke	108	dünn					dick
Strichstell. vo.	110	außen					innen
Strichstell. hi.	102	nach außen					nach innen
Euterreinheit	107	Nebenstr.					reine Euter

		MILCHLEISTUNG						
		n	Milch	F-%	F-kg	E-%	E-kg	HD-O
ETOSCHA	DE 09 48786057	EVEREST	DE 09 45582236					
		MINA	DE 09 44599972					
REWAMA	AT 682.087.528	WILLIAMS	DE 09 46627008					
MINI: RAFFZAHN								
ZLak		ZLak						
ZW:			+1046	-0,16	+30	-0,09	+29	

MILCH-ZUCHTWERT: 121 (64%)

Mkg +1046 Fett % -0,16 Eiw. % -0,09

FITNESS-ZUCHTWERT: 109 (63%)

ND 110 Per 97 Egw109 ZZ 111 Bef Frw 102 Kp 115 Km 107 VIW 106 Mbk 108

gGW:128

FLEISCH-ZUCHTWERT: 112 (63%)

NTZ 117 AUS 107 HKL 108

GESUNDHEITS-ZUCHTWERTE:

Mas fFru Zyst Mifi



	64	76	88	100	112	124	136
TÖCHTER							
Rehmen				106			
Bemuskulung				96			
Fundament				105			
Euter				114			
Kreuzhöhe				106	klein		groß
Körperlänge				107	kurz		lang
Hüftbreite				105	schmal		breit
Rumpftiefe				105	seicht		tief
Beckenneigung				99	eben		abfallend
Spgr.winkel				99	steil		säbelbeinig
Spgr.auspräg.				103	voll		trocken
Fessel				97	durchtrittig		steil
Trachten				107	niedrig		hoch
Voreuterlänge				100	kurz		lang
Scheuterlänge				109	kurz		lang
Voreuterumfang				103	locker		fest
Zentralband				115	nicht ausg.		stark ausg.
Euterboden				107	tief		hoch
Strichlänge				84	kurz		lang
Strichdicke				86	dünn		dick
Strichplatz. vo.				101	außen		innen
Strichstell. hi.				110	nach außen		nach innen
Euterreinheit				103	Nebenstr.		reine Euter

		MILCHLEISTUNG						
		n	Milch	F-%	F-kg	E-%	E-kg	HD-O
WATTMEER DE 09 50173742	WATT	DE 09 45875179						
	MONIKA	DE 09 47552029						
RAUPE AT 081.871.928	GS IMROS	AT 907.021.117	100T					
			1Lak					
			2Lak					
			ZW:	+672	-0,08	+21	+0,01	+25

MILCH-ZUCHTWERT: 117 (64%)
Mkg +672 Fett % -0,08 Eiw. % +0,01

FLEISCH-ZUCHTWERT: 102 (60%)
NTZ 106 AUS 105 HKL 96

FITNESS-ZUCHTWERT: 116 (63%)
ND 116 Per 116 Egw109 ZZ 107 Bef Frw 109 Kp 106 Km 108 VWV 94 Mbk 98

GESUNDHEITS-ZUCHTWERTE:
Mas fFru fZyst Mifi

MIVEN

AT 04.5.658.468, geb. 26.07.2017
 Zü: Schafferhofer Alois, Strallegg
 Bes: SBS Nitra, Slowakei

FLECKVIEH



	TÖCHTER		64	76	88	100	112	124	136
Rehmen	100								
Bemuskelung	94								
Fundament	108								
Euter	116								
Kreuzhöhe	99	klein							groß
Körperlänge	103	kurz							lang
Hüftbreite	97	schmal							breit
Rumpftiefe	100	seicht							tief
Beckenneigung	108	eben							abfallend
Spng.winkel	108	steil							säbelbeinig
Spng.auspräg.	113	voll							trocken
Fessel	100	durchtrittig							steil
Trachten	106	niedrig							hoch
Voreuterlänge	112	kurz							lang
Scheuterlänge	106	kurz							lang
Voreuterumfang	116	locker							fest
Zentralband	96	nicht ausg.							stark ausg.
Euterboden	107	tief							hoch
Strichlänge	103	kurz							lang
Strichdicke	97	dünn							dick
Strichplatz. vo.	108	außen							innen
Strichstell. hi.	100	nach außen							nach innen
Euterreinheit	103	Nebenstr.							reine Euter

MILCHLEISTUNG		n	Milch	F-%	F-kg	E-%	E-kg	HD-O
G5	MINDMART	021.585.729	MINT	DE 09 48271424				
				MONIQUE	AT 512.366.219			
MALU	AT 499.318.729	VESTEL	DE 09 47331693					
MMV: IVAN								
ZW:				+912	-0,11	+29	-0,01	+32

MILCH-ZUCHTWERT: 122 (65%)
 Mkg +912 Fett % -0,11 Eiw. % -0,01

FLAISCH-ZUCHTWERT: 108 (55%)
 NTZ 113 AUS 104 HKL 104

FITNESS-ZUCHTWERT: 117 (62%)
 ND 119 Per 103 Egw116 ZZ 115 Bef Frw 112 Kp 119 Km 100 VWw 97 Mbk117

GESUNDHEITS-ZUCHTWERTE:
 Mas fFru fZyst Mifi

HENSON

AT 55.6.993.729, geb. 18.08.2017
 Zü: Schweighofer Johann, Poellau
 Bes: Greifenberg

FLECKVIEH



	64	76	88	100	112	124	136
TÖCHTER							
Rehmen	118						
Bemuskelung	110						
Fundament	109						
Euter	117						
Kreuzhöhe	118	klein					groß
Körperlänge	120	kurz					lang
Hüftbreite	114	schmal					breit
Rumpftiefe	117	seicht					tief
Beckenneigung	111	eben					abfallend
Spgr.winkel	97	steil					säbelbeinig
Spgr.auspräg.	95	voll					trocken
Fessel	110	durchtrittig					steil
Trachten	113	niedrig					hoch
Voreuterlänge	102	kurz					lang
Scheuterlänge	101	kurz					lang
Voreuterumfang	105	locker					fest
Zentralband	117	nicht ausg.					stark ausg.
Euterboden	109	tief					hoch
Strichlänge	92	kurz					lang
Strichdicke	91	dünn					dick
Strichplatz. vo.	113	außen					innen
Strichstell. hi.	110	nach außen					nach innen
Euterreinheit	109	Nebenstr.					reine Euter

		MILCHLEISTUNG						
		n	Milch	F-%	F-kg	E-%	E-kg	HD-O
GS HENDORFAT	984.236.628	HUTERA	100T					
		RICO	1Lak					
ZEINKA	AT 897.460.722	HURRICAN	2Lak					
			ZW:	+979	-0,19	+25	-0,05	+30

MILCH-ZUCHTWERT: 120 (67%)
 Mkg +979 Fett % -0,19 Eiw. % -0,05

gGW:129

FLEISCH-ZUCHTWERT: 111 (62%)
 NTZ 107 AUS 109 HKL 109

FITNESS-ZUCHTWERT: 117 (66%)

GESUNDHEITS-ZUCHTWERTE:
 Mas fFru fZyst Mifi

ND 117 Per 112 Egw112 ZZ 109 Bef Frw 109 Kp 107 Km 106 VIW 101 MbK102

HENRIK

AT 84.8.026.428, geb. 30.08.2017
Zü: Bauer Johannes, Ratten
Bes: Russland

FLECKVIEH



	64	76	88	100	112	124	136
TÖCHTER							
Rehmen	94						
Bemuskelung	94						
Fundament	117						
Euter	113						
Kreuzhöhe	99	klein					groß
Körperlänge	102	kurz					lang
Hüftbreite	96	schmal					breit
Rumpftiefe	101	seicht					tief
Beckenneigung	104	eben					abfallend
Spgr.winkel	96	steil					säbelbeinig
Spgr.auspräg.	103	voll					trocken
Fessel	122	durchtrittig					steil
Trachten	108	niedrig					hoch
Voreuterlänge	114	kurz					lang
Scheuterlänge	108	kurz					lang
Voreuteranfang	93	locker					fest
Zentralband	106	nicht ausg.					stark ausg.
Euterboden	102	tief					hoch
Strichlänge	87	kurz					lang
Strichdicke	90	dünn					dick
Strichplatz. vo.	117	außen					innen
Strichstell. hi.	116	nach außen					nach innen
Euterreinheit	113	Nebenstr.					reine Euter

MILCHLEISTUNG		n	Milch	F-%	F-kg	E-%	E-kg	HD-O
HUGOBOSS	AT 629.905.428	HUTERA	100T					
ERLE	AT 059.982.222	I.Lak						
MARIE Pp*	AT 165.726.722	G5 VOLLWERT	Z.Lak					
MMV: IROLA PS		ZW:		+990	+0.07	+47	+0.02	+36

MILCH-ZUCHTWERT: 130 (65%)

FLEISCH-ZUCHTWERT: 104 (56%)

Mkg +990 Fett % +0,07 Eiw. % +0,02

NTZ 103 AUS 105 HKL 101

gGW:130

GESUNDHEITS-ZUCHTWERTE:

ND 113 Per 115 Egw105 ZZ 106 Bef Frw 108 Kp 103 Km 105 VWV 92 Mbk110

Mas fFru Zyst Mifi

HINDU

AT 55.6.998.329, geb. 06.09.2017
Zü: Schweighofer Johann, Poellau
Bes: CRV

FLECKVIEH



	64	76	88	100	112	124	136
TÖCHTER							
Rehmen	111						
Bemuskulung	97						
Fundament	125						
Euter	117						
Kreuzhöhe	110	klein					groß
Körperlänge	111	kurz					lang
Hüftbreite	113	schmal					breit
Rumpftiefe	108	seicht					tief
Beckenneigung	103	eben					abfallend
Spng.winkel	104	steil					säbelbeinig
Spng.auspräg.	118	voll					trocken
Fessel	111	durchtrittig					steil
Trachten	121	niedrig					hoch
Voreuterlänge	111	kurz					lang
Scheuterlänge	115	kurz					lang
Voreuterumfang	110	locker					fest
Zentralband	103	nicht ausg.					stark ausg.
Euterboden	100	tief					hoch
Strichlänge	93	kurz					lang
Strichdicke	93	dünn					dick
Strichplatz. vo.	107	außen					innen
Strichstell. hi.	112	nach außen					nach innen
Euterreinheit	105	Nebenstr.					reine Euter

		MILCHLEISTUNG						
		n	Milch	F-%	F-kg	E-%	E-kg	HD-O
GS HENDORFAT	984.236.628	HUTERA	100T					
		RICO	1Lak					
GERDA	AT 984.236.628	MINT	2Lak					
MMV: WILLE			ZW:	+670	-0.06	+23	+0.10	+32

MILCH-ZUCHTWERT: 120 (68%)

Mkg +670 Fett % -0,06 Eiw. % +0,10

FITNESS-ZUCHTWERT: 131 (67%)

ND 130 Per 120 Egw115 ZZ 116 Bef Frw 121 Kp 109 Km 102.ViW 110.Mbk107

gGW:134

FLEISCH-ZUCHTWERT: 102 (63%)

NTZ 92 AUS 107 HKL 102

GESUNDHEITS-ZUCHTWERTE:

Mas fFru fZyst Mifi

WICO

AT 056.991.268, geb. 02.10.2017
Zü: Grasser Sigrid und Johannes, St. Margarethen bei Knittelfeld
Bes: CRV

FLECKVIEH



	TÖCHTER	64	76	88	100	112	124	136
Rehmen	104							
Bemuskulung	106							
Fundament	100							
Euter	117							
Kreuzhöhe	102 klein							groß
Körperlänge	106 kurz							lang
Hüftbreite	114 schmal							breit
Rumpftiefe	106 seicht							tief
Beckenneigung	91 eben							abfallend
Spng.winkel	95 steil							säbelbeinig
Spng.auspräg.	91 voll							trocken
Fessel	106 durchtrittig							steil
Trachten	108 niedrig							hoch
Voreuterlänge	106 kurz							lang
Scheuterlänge	103 kurz							lang
Voreuterumfang	108 locker							fest
Zentralband	115 nicht ausg.							stark ausg.
Euterboden	108 tief							hoch
Strichlänge	116 kurz							lang
Strichdicke	102 dünn							dick
Strichplatz. vo.	115 außen							innen
Strichstell. hi.	117 nach außen							nach innen
Euterreinheit	104 Nebenstr.							reine Euter

WALK		DE 09 49552712	WATT	DE 09 45875179	MILCHLEISTUNG		
LOREEN <td colspan="2">DE 09 47380093 <td>n</td> <td>Milch</td> <td>F-%</td> <td>F-kg E-% E-kg HD-O</td> </td>		DE 09 47380093 <td>n</td> <td>Milch</td> <td>F-%</td> <td>F-kg E-% E-kg HD-O</td>		n	Milch	F-%	F-kg E-% E-kg HD-O
NANU		AT 694.845.828	REMMEL	DE 09 46581932	100T		
MMV: GIRADELJ					1Lak		
					2Lak		
					ZW:	+804 -0,04	+30 -0,04 +25

MILCH-ZUCHTWERT: 120 (61%)
Mkg +804 Fett % -0,04 Eiw. % -0,04

GZW: 131

FLAISCH-ZUCHTWERT: 115 (60%)
NTZ 116 AUS 114 HKL 106

FITNESS-ZUCHTWERT: 120 (60%)

GESUNDHEITS-ZUCHTWERTE:

ND 116 Per 103 Egw107 ZZ 105 Bef Frw 120 Kp 100 Km 113 VWV 102 Mbk101

Mas fFru fZyst Mifi

IMPRESSIV

AT 901315838, geb. 23.10.2017
Zü: Habert Josef, Birkfeld
Bes: Greifenberg

FLECKVIEH



	64	76	88	100	112	124	136
TÖCHTER							
Rehmen							
Bemuskelung							
Fundament							
Euter							
Kreuzhöhe							groß
Körperlänge							lang
Hüftbreite							breit
Rumpftiefe							tief
Beckenneigung							abfallend
Spgr.winkel							säbelbeinig
Spgr.auspräg.							trocken
Fessel							steil
Trachten							hoch
Voreuterlänge							lang
Scheuterlänge							lang
Voreuterumfang							fest
Zentralband							stark ausg.
Euterboden							hoch
Strichlänge							lang
Strichdicke							dick
Strichplatz. vo.							innen
Strichstell. hi.							nach innen
Euterreinheit							reine Euter

MILCHLEISTUNG		n	Milch	F-%	F-kg	E-%	E-kg	HD-O
IMPERATIV	DE 09 51041694	IMPRESSIÖNE 09	42684556					
URKE	DE 09 48308080							
GENOVEFA	AT 374.929.229	HURLY	DE 09 47424346					
MMW: REJMUT								
ZW:				+565	+0,09	+31	+0,05	+24

MILCH-ZUCHTWERT: 119 (66%)
Mkg +565 Fett % +0,09 Eiw. % +0,05

FLEISCH-ZUCHTWERT: 103 (58%)
NTZ 97 AUS 105 HKL 102

FITNESS-ZUCHTWERT: 124 (65%)

GESUNDHEITS-ZUCHTWERTE:
Mas fFru fZyst Mifi

ND 124 Per 112 Egw109 ZZ 106 Bef Frw 113 Kp 116 Km 103 VWV 114 Mbk109

Ansichten der ELP Kalsdorf



Land-u. forstw. Fachschule HATZENDORF
EINE SCHULE FÜR'S LEBEN!





RINDERZUCHT STEIERMARK

Die Vorteilsgemeinschaft Rind

www.rinderzucht-stmk.at



GENOSTAR[®]

RINDERBESAMUNG GMBH

Vorsprung durch Konsequenz

www.genostar.at

Eigenleistungsprüfanstalt Kalsdorf



www.fachschule-hatzendorf.at



Das Land
Steiermark